



HOTĂRÂREA NR. 78
din 29.08.2024

privind predarea către Ministerul Dezvoltării Lucrărilor Publice și Administrației prin Compania Națională de Investiții "C.N.I." S.A., a amplasamentului și asigurarea condițiilor în vederea executării obiectivului de investiții „Lucrări în primă urgență-construire pod peste râul Crasna în orașul Șimleu Silvaniei”

Consiliul Local al orașului Șimleu Silvaniei, județul Sălaj, întrunit în ședință publică;

Având în vedere:

- Referatul de aprobare nr.13119/2024 al Primarului orașului Șimleu Silvaniei;
- Raportul de specialitate comun nr.13120/2024 al Serviciului tehnic-urbanism, și al Serviciului financiar- economic;
- Adresa 77329/13.12.2023 a Companiei Națională de Investiții "C.N.I." S.A. înregistrată sub nr.24121/20.12.2023 prin care se comunică că obiectivul de investiții „**Lucrări în primă urgență - Construire pod peste râul Crasna în orașul Șimleu Silvaniei, județul Sălaj**” a fost inclus pe lista sinteză a subprogramului “Lucrări în primă urgență – Construire pod peste râul Crasna în orașul Șimleu Silvaniei, județul Sălaj”, aprobată prin Ordinul MDLPA nr. 2583 din 12.12.2023;
- Avizul Comisiei pentru programe de dezvoltare economică și socială, buget, finanțe, servicii, comerț și agricultură;
- Avizul Comisiei pentru amenajarea teritoriului și urbanism, administrarea domeniului public și privat al orașului, realizarea lucrărilor publice, protecția mediului, turism, conservarea monumentelor istorice și arhitectură;
- Avizul Comisiei juridice și de disciplină, administrație publică locală, apărarea ordinii și liniștii publice, respectarea drepturilor omului, culte și problemele minorităților;

În baza prevederilor:

- art.1, alin.2, lit.i, coroborat cu art.7 din anexa 3 la Ordonanța Guvernului nr.25/2001 privind înființarea Companiei Naționale de Investiții "C.N.I." S.A,cu modificările și completările ulterioare;
- art. 129, alin.2, lit.c, lit.d, coroborate cu alin.6, lit.a, alin.7, lit.f din OUG nr. 57/2019 privind Codul administrativ, cu modificările și completările ulterioare;

În temeiul art. 139 alin. 3 lit. g și art. 196 alin. 1 lit. a OUG nr. 57/2019 privind Codul administrativ, cu modificările și completările ulterioare,

HOTĂRĂȘTE:

Art. 1. Se aprobă predarea către Ministerul Dezvoltării, Lucrărilor Publice și Administrației prin Compania Națională de Investiții "C.N.I." S.A., pe bază de protocol, a unui număr de 2 amplasamente, terenuri, în suprafața totală de 745 mp, situate în Oraș Șimleu Silvaniei, județul Sălaj, și aflate în proprietatea publică a Orașului Șimleu Silvaniei, un teren în suprafața de 250 mp identificat potrivit Cartii funciare nr. 56648, nr topo 56648 și un teren în suprafața de 495 mp din totalul de 6180 mp înscrise în cartea funciara, identificat potrivit Cartii funciare nr. 54872, nr topo 54872, libere de orice sarcini, în vederea și pe perioada realizării de către „C.N.I.” – S.A. a obiectivului de investiții „**Lucrări în primă urgență - Construire pod peste râul Crasna în orașul Șimleu Silvaniei, județul Sălaj**”.

Art.2. Se aprobă demolarea construcției existente pe amplasament, cu funcțiunea de pod din fier și care nu face obiectul predării, identificată din punct de vedere cadastral cu numărul 56138 (CF nr. 56138 Șimleu Silvaniei), în suprafața construită la sol de 369 mp anterior încheierii protocolului de predare-primire amplasament.

Art.3. Orașul Șimleu Silvaniei, județul Sălaj se obligă să asigure, în condițiile legii, suprafețele de teren necesare pentru depozitarea și organizarea șantierului.

Art.4. Orașul Șimleu Silvaniei, județul Sălaj, se obligă ca, după predarea amplasamentului și a obiectivului realizat, să mențină destinația acestuia și să asigure mentenanța pe o perioadă de minim 15 ani.

Art.5. Cu ducerea la îndeplinire a prezentei hotărâri se încredințează Primarul orașului Șimleu Silvaniei și Serviciul tehnic-urbanism.

Art.6. Prezenta hotărâre se comunică cu:

- Primarul orașului Șimleu Silvaniei;
- Instituția Prefectului - Județul Sălaj;
- Serviciul financiar - economic;
- Serviciul tehnic- urbanism;
- Compania Națională de Investiții "C.N.I." S.A. ;
- dosar hotărâri;
- dosarul ședinței;
- se aduce la cunoștința publică prin publicare pe site-ul orașului: www.simleusilvaniei.ro.

Prezenta hotărâre a fost adoptată astăzi, 29.08.2024, cu respectarea prevederilor art. 139, alin. 3 lit. g) din OUG nr. 57/2019, cu un număr de 15 voturi pentru, 0 voturi împotriva, 0 voturi abțineri, din totalul de 15 consilieri locali prezenți.

**PREȘEDINTE DE ȘEDINȚĂ,
SABO IOAN**

**CONTRASEMNEAZĂ,
SECRETAR GENERAL AL ORAȘULUI,
LUMINIȚA-NICOLETA GĂL**

Plan de amplasament și delimitare a imobilului

Scara 1 : 1000

| | | |
|---------------------|--------------------------------------|---|
| Nr. cadastral | Suprafața măsurată a imobilului (mp) | Adresa imobilului |
| 54872 | 6180 | loc. Simleu Silvaniei, Piața 1 Mai - intravilan |
| Cartea Funciară nr. | 54872 | UAT |
| | | Șimleu Silvaniei |

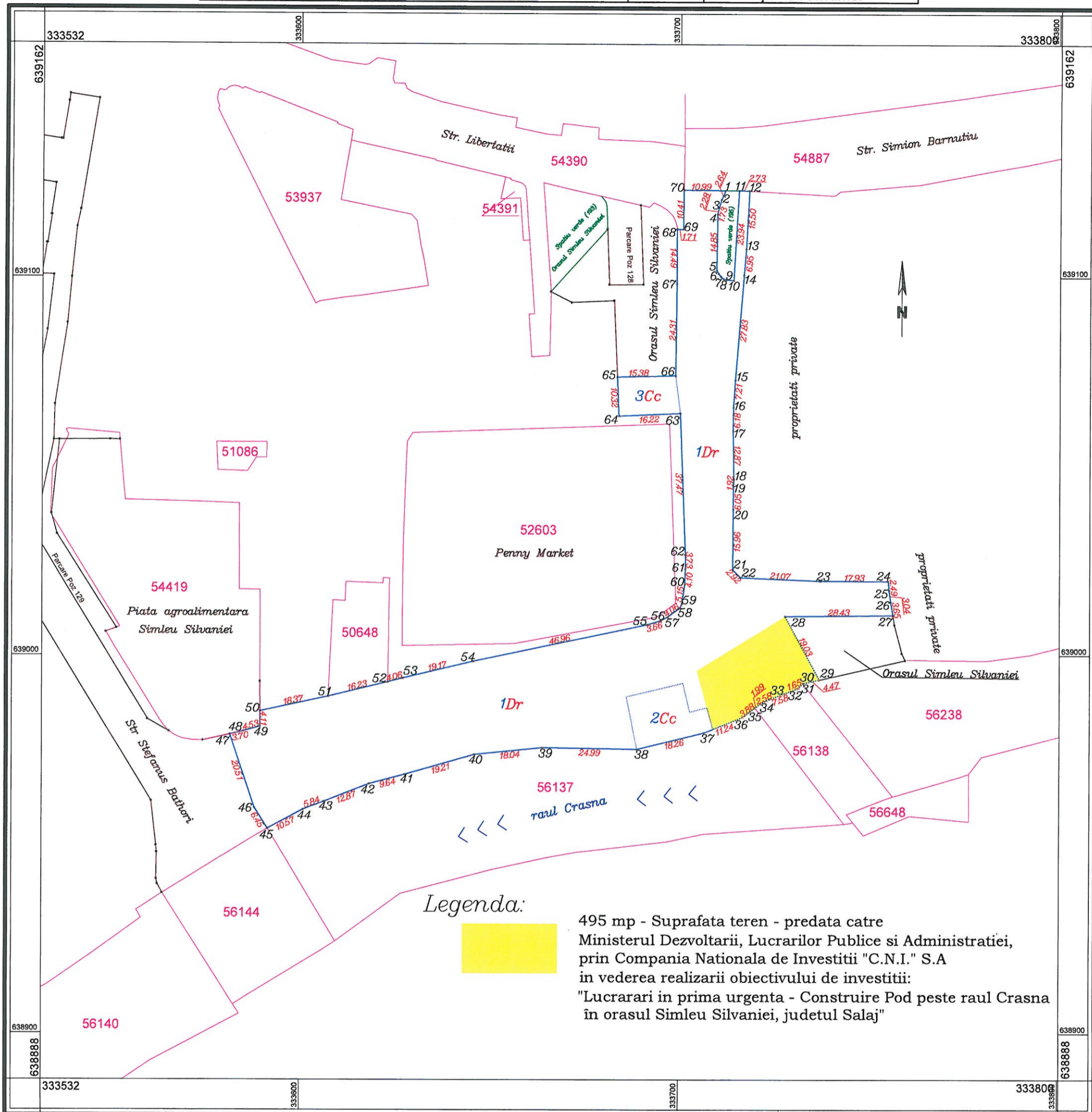

Legenda:



495 mp - Suprafata teren - predata catre Ministerul Dezvoltarii, Lucrarilor Publice si Administratiei, prin Compania Nationala de Investitii "C.N.I." S.A in vederea realizarii obiectivului de investitii: "Lucrarari in prima urgenta - Construire Pod peste raul Crasna în orasul Simleu Silvaniei, judetul Salaj"

A. Date referitoare la teren

| Nr. parcelă | Categoria de folosință | Suprafața (mp) | Mențiuni | |
|--------------|------------------------|----------------|------------|---|
| 1 | Dr | 5770 | Intravilan | Piața 1 Mai. Lungime măsurată: - parte carosabilă = 305 m; - trotuare = 453 m. |
| 2 | Cc | 250 | | |
| 3 | Cc | 160 | | |
| Total | | 6180 | | |

B. Date referitoare la construcții

| Cod | Destinația | Suprafața constr. la sol (mp) | Mențiuni |
|--------------|------------|-------------------------------|----------|
| | | | |
| Total | | | |

Suprafața totală măsurată a imobilului = 6180 mp
Suprafața din act = 6180 mp

Executant: ORAȘUL ȘIMLEU SILVANIEI

Sef Serviciu Cadastru - PFA Balog Claudiu Gabriel -
Autorizația ANCP - Seria RO-SJ-F nr. 0168



Primar
Lazar Mihai Cristian

Semnătura

Confirm executarea măsurătorilor la teren, corectitudinea întocmirii documentației cadastrale și corespondența acesteia cu realitatea din teren.
Data : 23.07.2024