

# PLAN DE ÎNCADRARE ÎN ZONĂ

- a imobilului Teren aferent Spitalului orașenesc "Prof. Dr. Ioan Pușcaș"  
str. George Coșbuc, nr. 29, loc. Șimleu Silvaniei, jud. Sălaj

Scara 1 : 2500

333579

333750

334000

334045

638950

638950

638750

638750

638500

638500

638309

638309

333579

333750

334000

334045



Amplasament 2

nr. cad. 53129

Amplasament 1 - cad. 53130

nr. cad. 53130

# Plan de amplasament și delimitare a imobilului

Scara 1 : 1200

Nr. cadastral	Suprafața măsurată a imobilului (mp)	Adresa imobilului	
	4280	str. George Coșbuc, nr. 29, loc. Simleu Silvaniei, jud. Sălaj	
Cartea Funciară nr.		Unitatea Administrativ Teritorială (UAT)	Șimleu Silvaniei

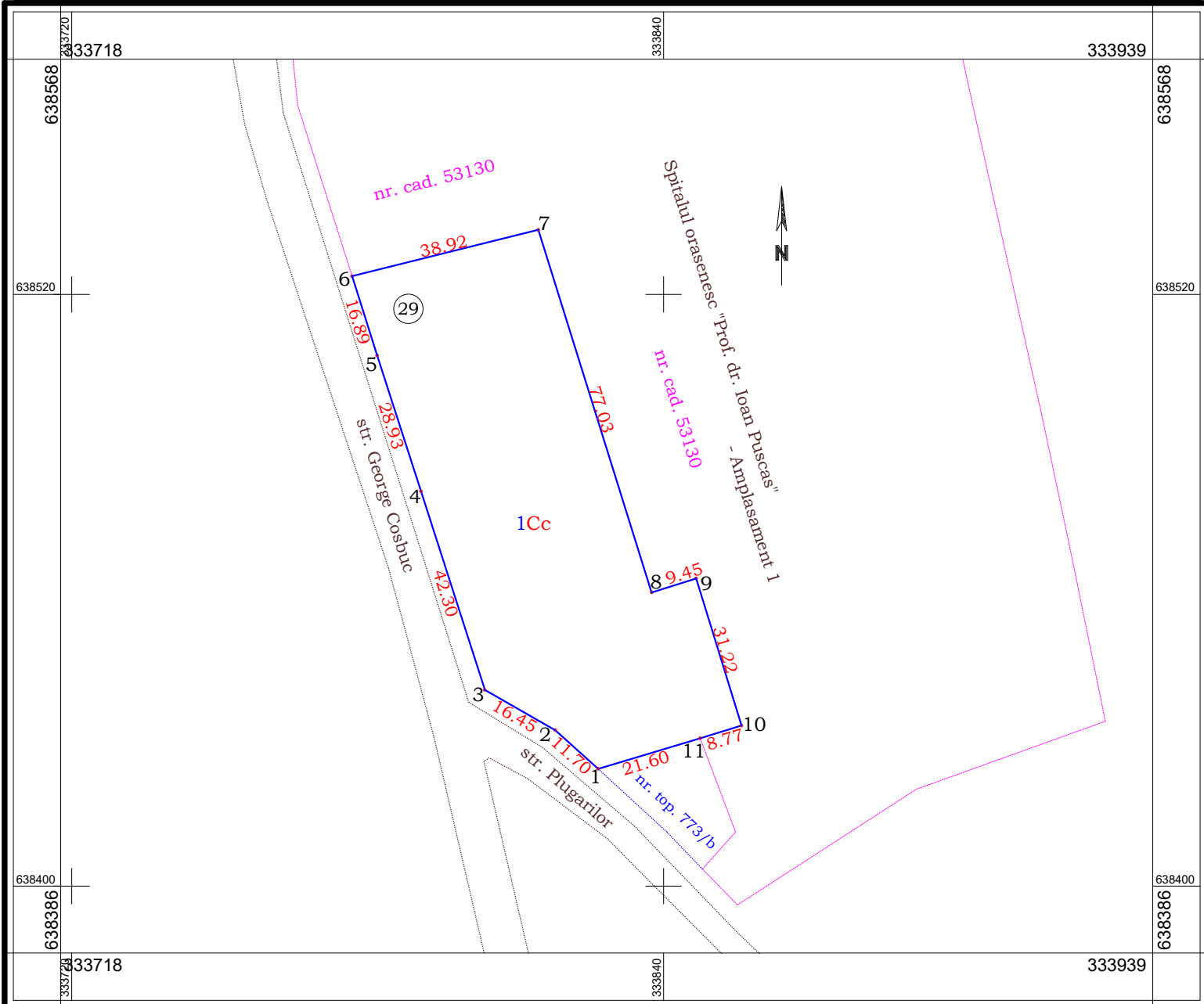

## A. Date referitoare la teren

Nr. parcelă	Categoria de folosință	Suprafața (mp)	Mențiuni	
1	Cc	4280	Intravilan	Teren aferent Spitalului orașenesc "Prof. Dr. Ioan Pușcas" - Amplasament 2, împrejmuit pe latura de S-V cu gard metalic.
<b>Total</b>		<b>4280</b>		

## B. Date referitoare la construcții

Cod	Destinația	Suprafața constr. la sol (mp)	Mențiuni
<b>Total</b>			

Suprafața totală măsurată a imobilului = 4280 mp

Executant: ORAȘUL ȘIMLEU SILVANIEI

Sef Birou Cadastru - ing Balog Claudiu Gabriel - Seria RO-SJ-F nr. 0168

Primar  
Lazar Mihai Cristian

Inspector

Confirm introducerea imobilului în baza de date integrată și atribuirea numărului cadastral

Semnătura

Confirm executarea măsurătorilor la teren, corectitudinea întocmirii documentației cadastrale și corespondența acestora cu realitatea din teren.

Data : 12.12.2023

Semnătura

Data : .....