

Plan de amplasament și delimitare a imobilului

Scara 1 : 700

Nr. cadastral	Suprafața măsurată a imobilului (mp)	Adresa imobilului	
	758	str. Partizanilor, loc. Șimleu Silvaniei, jud. Sălaj	
Cartea Funciară nr.		Unitatea Administrativ Teritorială (UAT)	Șimleu Silvaniei

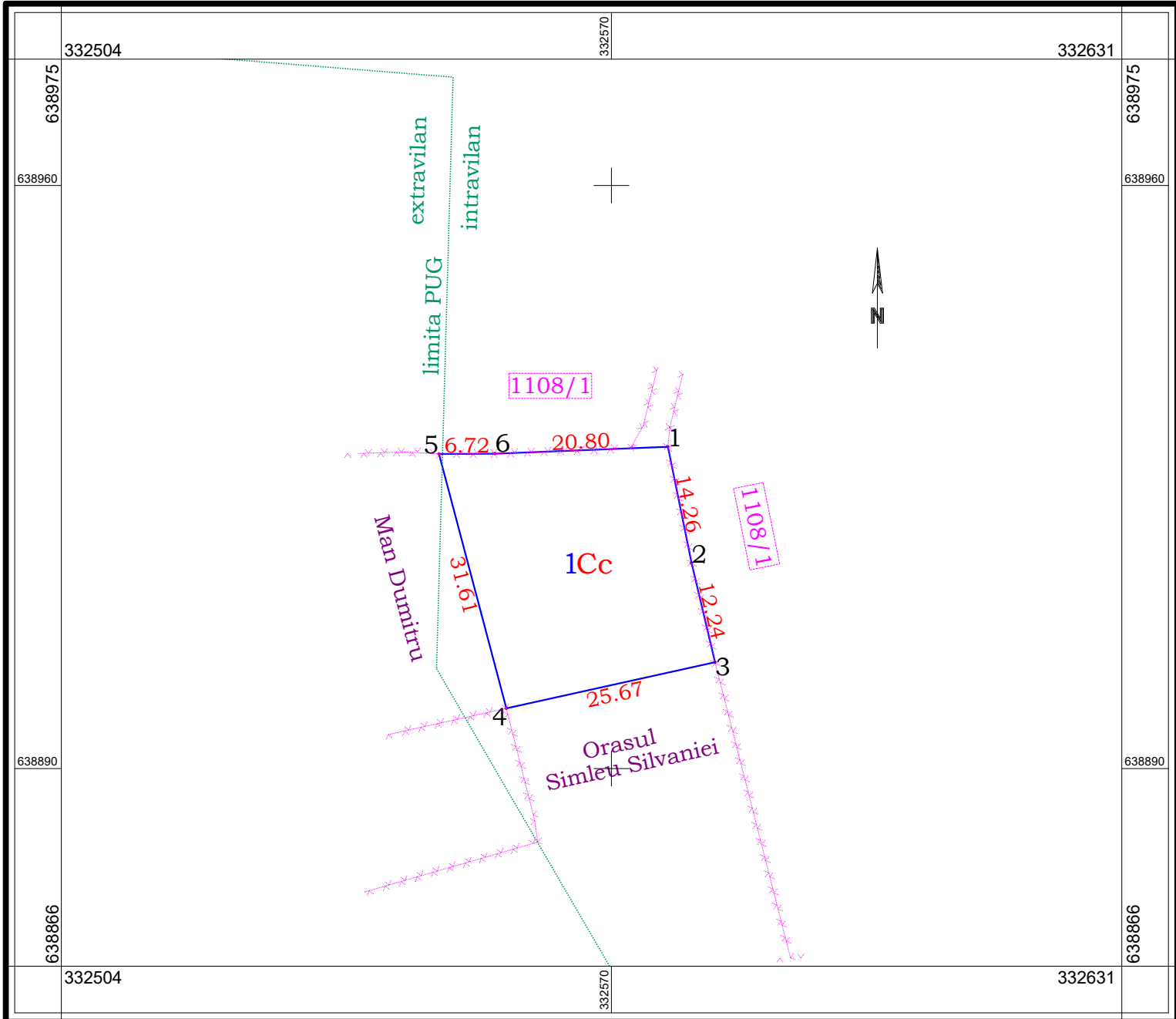

A. Date referitoare la teren

Nr. parcelă	Categoria de folosință	Suprafața (mp)	Mențiuni	
1	Cc	758	Intravilan	Teren liber, situat la Est de Cabana Brădet, împrejmuit pațial cu gard de sârmă pe latura de N și E.
Total		758		

B. Date referitoare la construcții

Cod	Destinația	Suprafața constr. la sol (mp)	Mențiuni
Total			

Suprafața totală măsurată a imobilului = 758 mp

Executant: ORAȘUL ȘIMLEU SILVANIEI Sef Birou Cadastru - ing Balog Claudiu Gabriel - Seria RO-SJ-F nr. 0092		Primar Lazar Mihai Cristian	Inspector Confirm introducerea imobilului în baza de date integrată și atribuirea numărului cadastral
Semnătura Confirm executarea măsurătorilor la teren, corectitudinea întocmirii documentației cadastrale și corespondența acesteia cu realitatea din teren. Data : 19.07.2023			Semnătura Data :

PLAN DE INCADRARE IN ZONA
a imobilului Teren liber - situat la E de Cabana Brădet

332442

332520

Scara 1 : 1200

332640

332666

639076

639076

639000

639000

638880

638880

638762

638762

332442

332520

332640

332666



Plan de amplasament și delimitare a imobilului

Scara 1 : 900

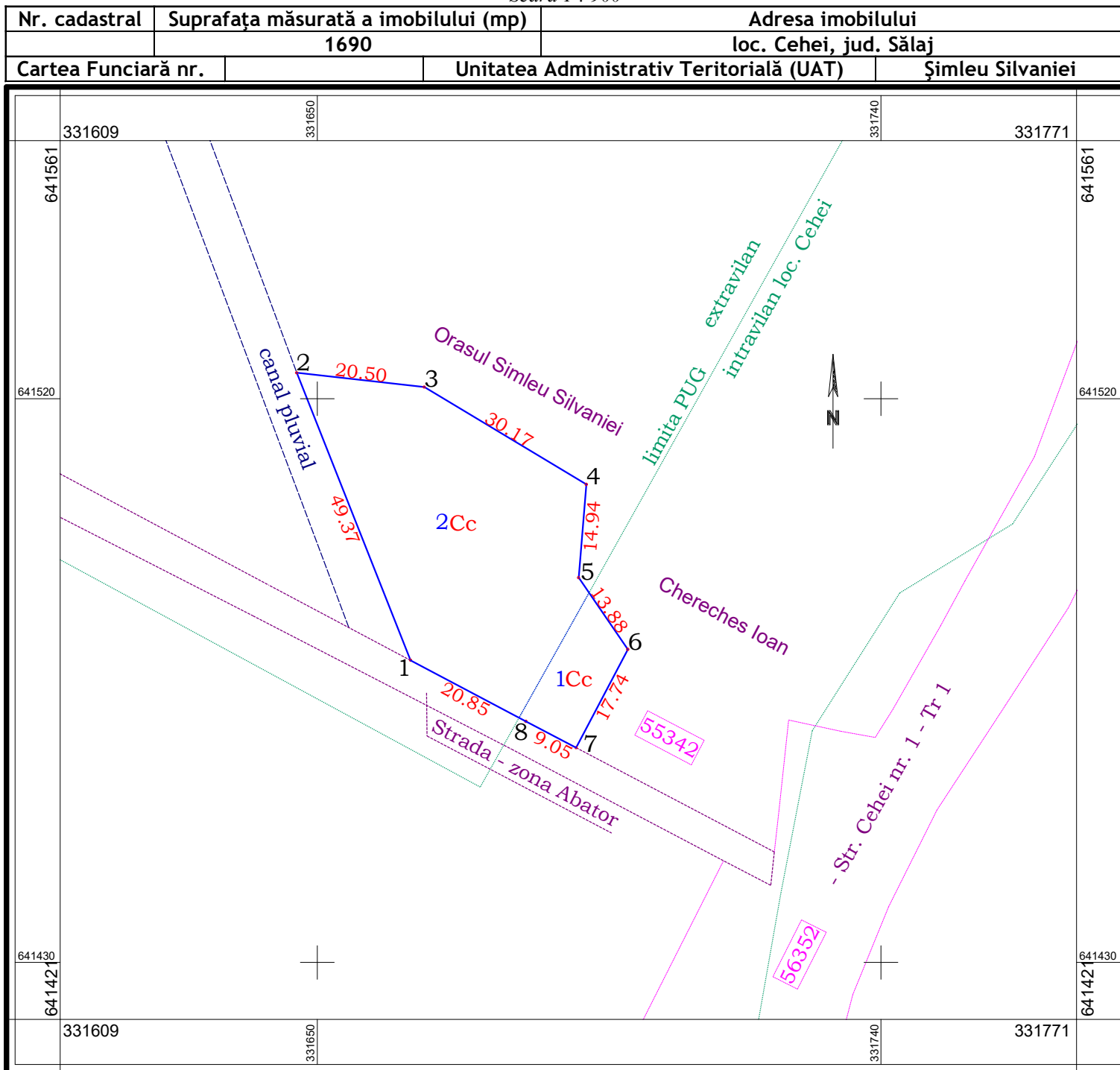

A. Date referitoare la teren

Nr. parcelă	Categoria de folosință	Suprafața (mp)	Mențiuni
1	Cc	204	Teren liber - zona "Abator", neîmprejmuit.
2	Cc	1486	
Total		1690	

B. Date referitoare la construcții

Cod	Destinația	Suprafața constr. la sol (mp)	Mențiuni
Total			

Suprafața totală măsurată a imobilului = 1690 mp

Executant: ORAȘUL ȘIMLEU SILVANIEI

Sef Birou Cadastru - ing Balog Claudiu
Gabriel - Seria RO-SJ-F nr. 0092

**Primar
Lazar Mihai Cristian**

Inspector

Confirm introducerea imobilului în baza de date integrată și atribuirea numărului cadastral

Semnătura

Confirm executarea măsurătorilor la teren, corectitudinea întocmirii documentației cadastrale și corespondența acesteia cu realitatea din teren.

Data : 18.07.2023

Semnătura

Data :

PLAN DE INCADRARE IN ZONA
a imobilului Teren liber - zona "Abator" - loc. Cehei

331534

331650

Scara 1 : 1500

331800

331815

641647

641647

641550

641550

641400

641400

641257

641257

331534

331650

331800

331815

