

Plan de amplasament și delimitare a imobilului

Scara 1 : 1300

Nr. cadastral	Suprafața măsurată a imobilului (mp)	Adresa imobilului	
	7677	loc. Cehei, jud. Sălaj	
Cartea Funciară nr.		Unitatea Administrativ Teritorială (UAT)	Șimleu Silvaniei

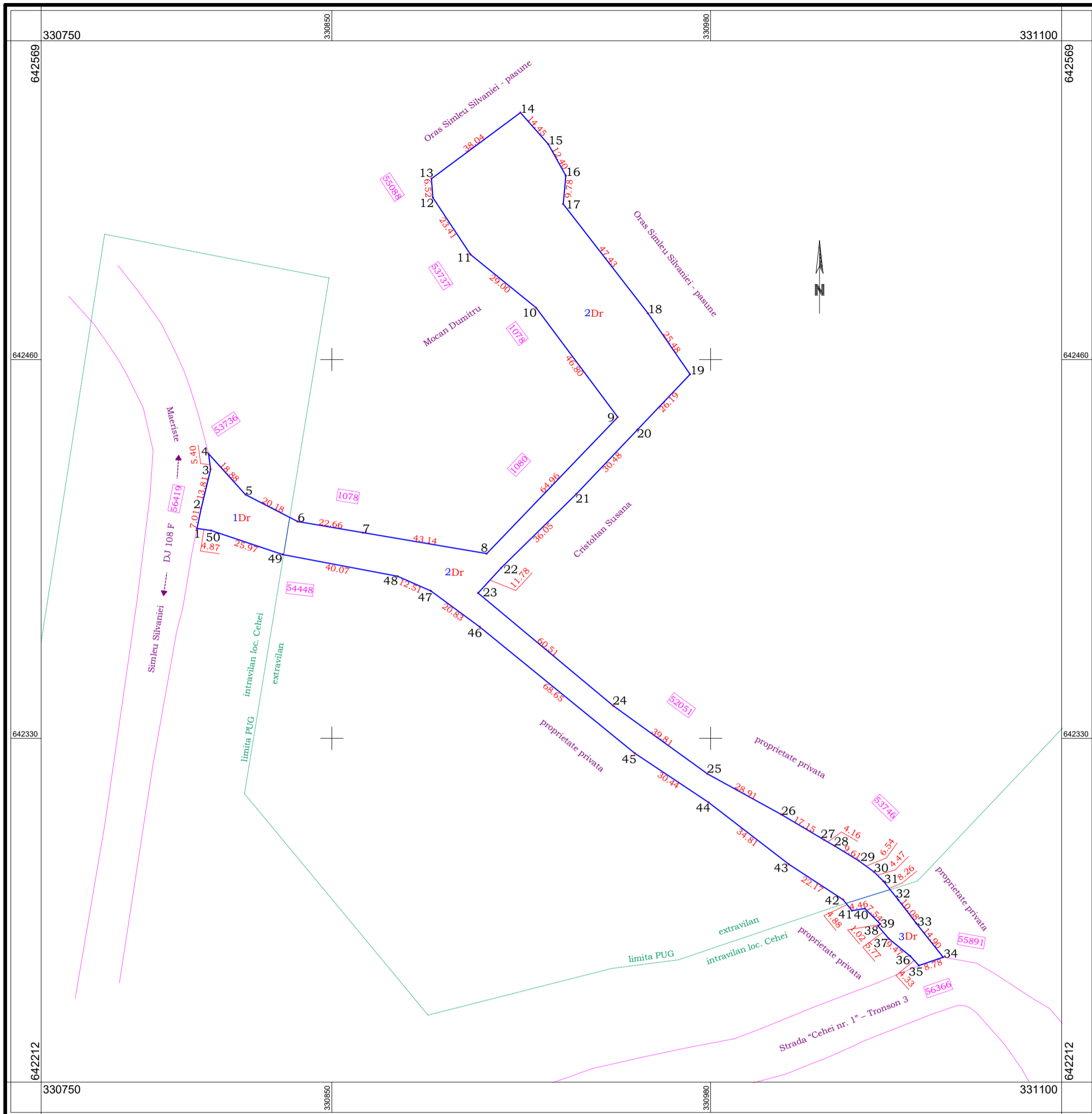

A. Date referitoare la teren			
Nr. parcelă	Categoria de folosință	Suprafața (mp)	Mențiuni
1	Dr	514	Intravilan
2	Dr	6851	Extravilan
3	Dr	312	Intravilan
Total		7677	

Stradă cu teren aferent - zona "Oman", situată între DJ 108F - pășune oraș - Str "Cehei nr. 1" - Tr.3. Lungime măsurată = 495 m.

B. Date referitoare la construcții			
Cod	Destinația	Suprafața constr. la sol (mp)	Mențiuni
Total			

Suprafața totală măsurată a imobilului = 7677 mp

Executant: ORAȘUL ȘIMLEU SILVANIEI		Inspector	
Sef Birou Cadastru - ing. Balog Claudiu Gabriel - Seria RO-SJ-F nr. 0092		Primar Lazar Mihai Cristian	
Semnătura		Confirm introducerea imobilului în baza de date integrată și atribuirea numărului cadastral	
Confirm executarea măsurătorilor la teren, corectitudinea întocmirii documentației cadastrale și corespondența acestora cu realitatea din teren. Data : 17.07.2023		Semnătura Data :	

PLAN DE INCADRARE IN ZONA

a imobilului **Stradă**, situată în loc. Cehei - zona "Oman" _ intravilan - extravilan

Scara 1 : 3500



Plan de amplasament și delimitare a imobilului

Scara 1 : 1100

Nr. cadastral	Suprafața măsurată a imobilului (mp)	Adresa imobilului	
	2203	loc. Cehei, jud. Sălaj	
Cartea Funciară nr.		Unitatea Administrativ Teritorială (UAT)	Șimleu Silvaniei

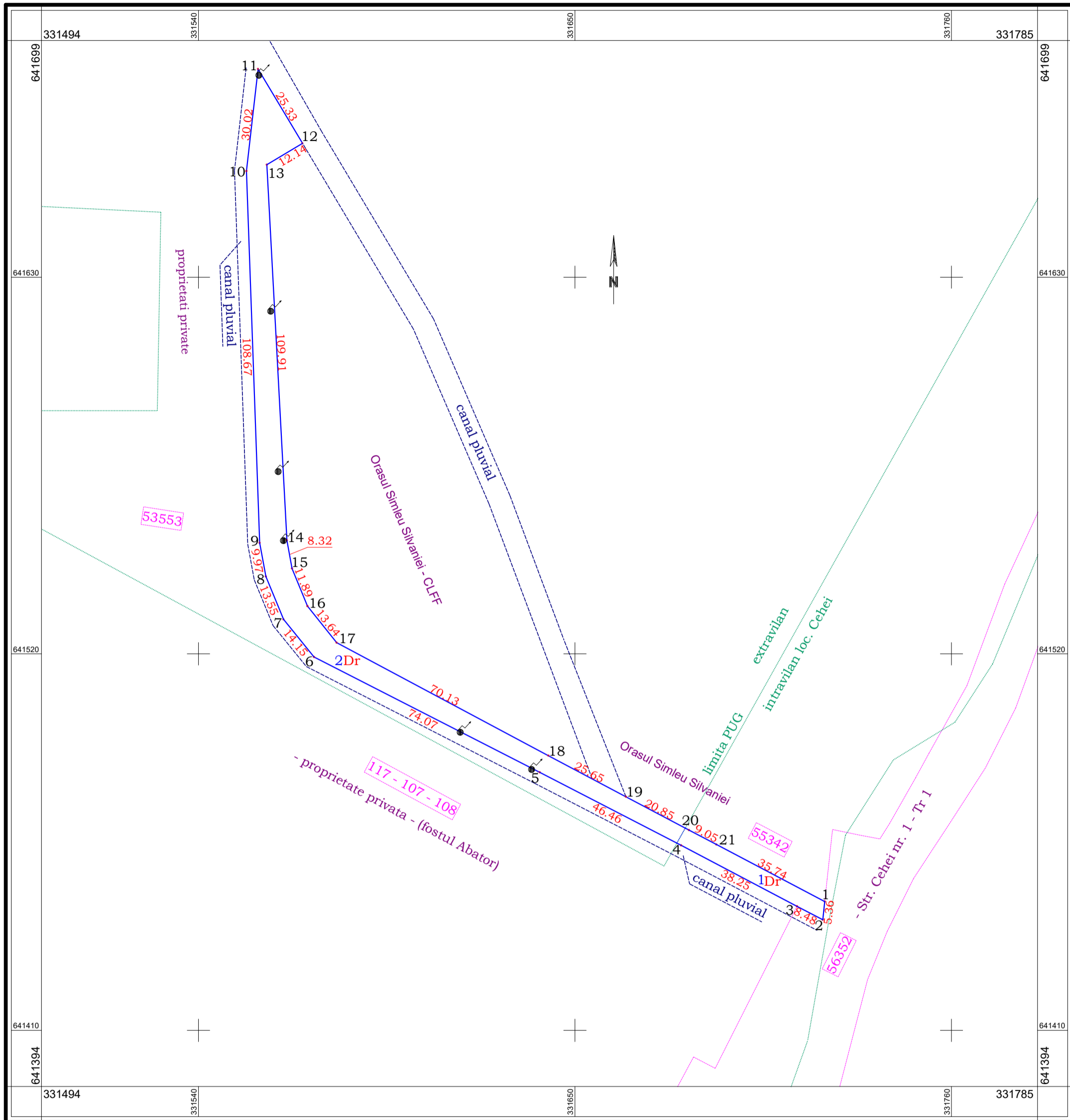

A. Date referitoare la teren				
Nr. parcelă	Categoria de folosință	Suprafața (mp)	Mențiuni	
1	Dr	235	Intravilan	Stradă - zona "Abator". Lungime măsurată = 332 m.
2	Dr	1968	Extravilan	
Total		2203		
B. Date referitoare la construcții				
Cod	Destinația	Suprafața constr. la sol (mp)	Mențiuni	
Total				
Suprafața totală măsurată a imobilului = 2203 mp				
Executant: ORAȘUL ȘIMLEU SILVANIEI Sef Birou Cadastru - ing. Balog Claudiu Gabriel - Seria RO-SJ-F nr. 0092			Inspector	
Primar Lazar Mihai Cristian			Confirm introducerea imobilului în baza de date integrată și atribuirea numărului cadastral	
Semnătura Confirm executarea măsurătorilor la teren, corectitudinea întocmirii documentației cadastrale și corespondența acestora cu realitatea din teren. Data : 18.07.2023			Semnătura Data :	

PLAN DE INCADRARE IN ZONA
a imobilului Stradă - zona "Abator" - loc. Cehei

Scara 1 : 2500

331390

331500

331750

331851

641873

641873

641750

641750

641500

641500

641250

641250

641221

641221

331390

331500

331750

331851

