

Plan de amplasament și delimitare a imobilului

Scara 1 : 700

| | | | |
|---------------------|--------------------------------------|--|------------------|
| Nr. cadastral | Suprafața măsurată a imobilului (mp) | Adresa imobilului | |
| | 770 | str. Partizanilor, loc. Simleu Silvaniei, jud. Sălaj | |
| Cartea Funciară nr. | | Unitatea Administrativ Teritorială (UAT) | Șimleu Silvaniei |

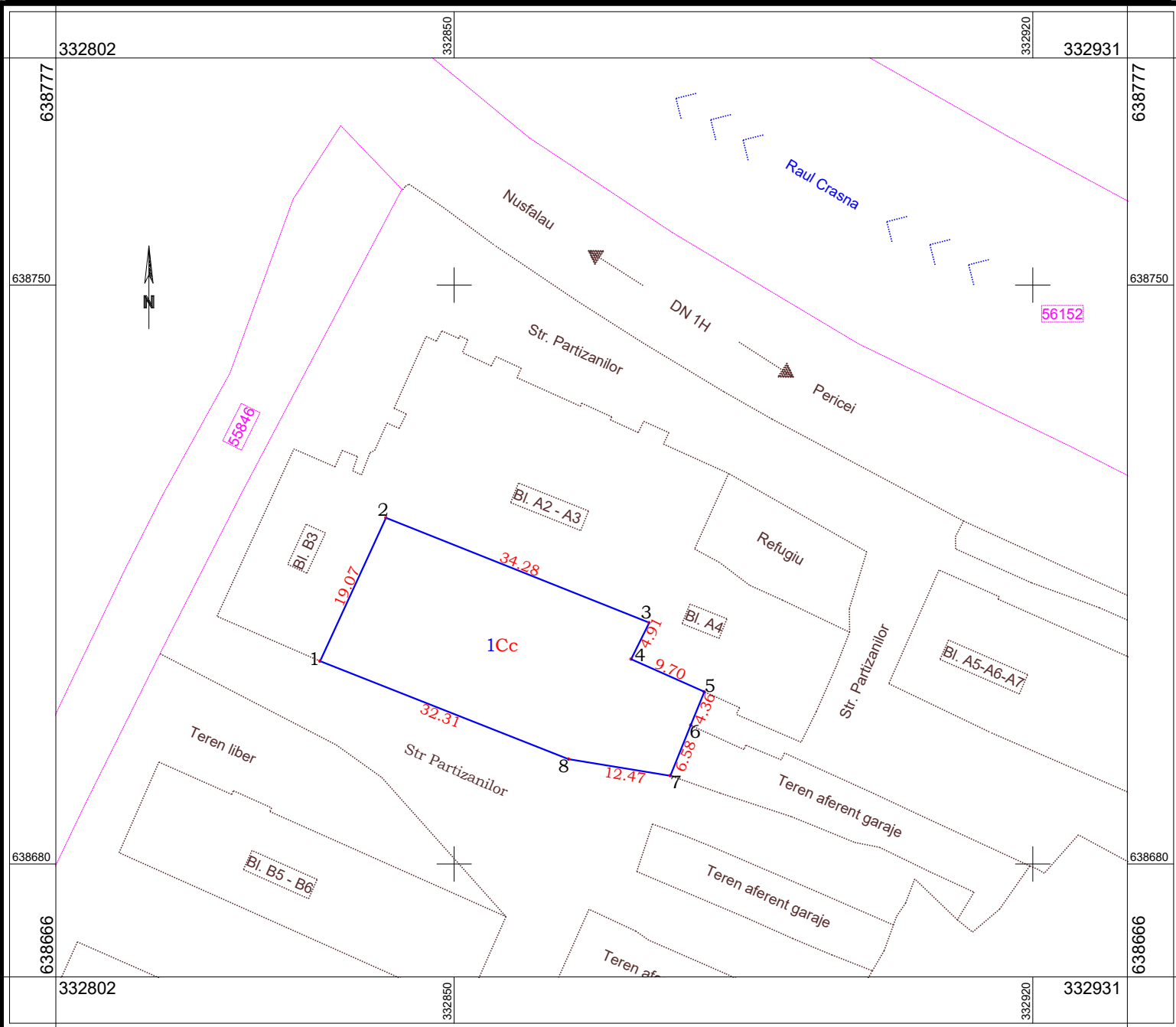

A. Date referitoare la teren

| Nr. parcelă | Categoria de folosință | Suprafața (mp) | Mențiuni | |
|--------------|------------------------|----------------|------------|--|
| 1 | Cc | 770 | Intravilan | Teren liber Bl. B3-A2_4, situat în vecinătatea de S a bl. A2-4 și E a bl. B3 |
| Total | | 770 | | |

B. Date referitoare la construcții

| Cod | Destinația | Suprafața constr. la sol (mp) | Mențiuni | |
|--------------|------------|-------------------------------|----------|--|
| | | | | |
| Total | | | | |

Suprafața totală măsurată a imobilului = 770 mp

Executant: ORAȘUL ȘIMLEU SILVANIEI

Sef Birou Cadastru - ing Balog Claudiu Gabriel - Seria RO-SJ-F nr. 0092

Primar
Lazar Mihai Cristian

Inspector

Confirm introducerea imobilului în baza de date integrată și atribuirea numărului cadastral

Semnătura

Confirm executarea măsurătorilor la teren, corectitudinea întocmirii documentației cadastrale și corespondența acesteia cu realitatea din teren.

Data : 19.04.2023

Semnătura

Data :

Plan de amplasament și delimitare a imobilului

Scara 1 : 800

| | | | |
|---------------------|--------------------------------------|--|------------------|
| Nr. cadastral | Suprafața măsurată a imobilului (mp) | Adresa imobilului | |
| | 1532 | str. Partizanilor, loc. Șimleu Silvaniei, jud. Sălaj | |
| Cartea Funciară nr. | | Unitatea Administrativ Teritorială (UAT) | Șimleu Silvaniei |

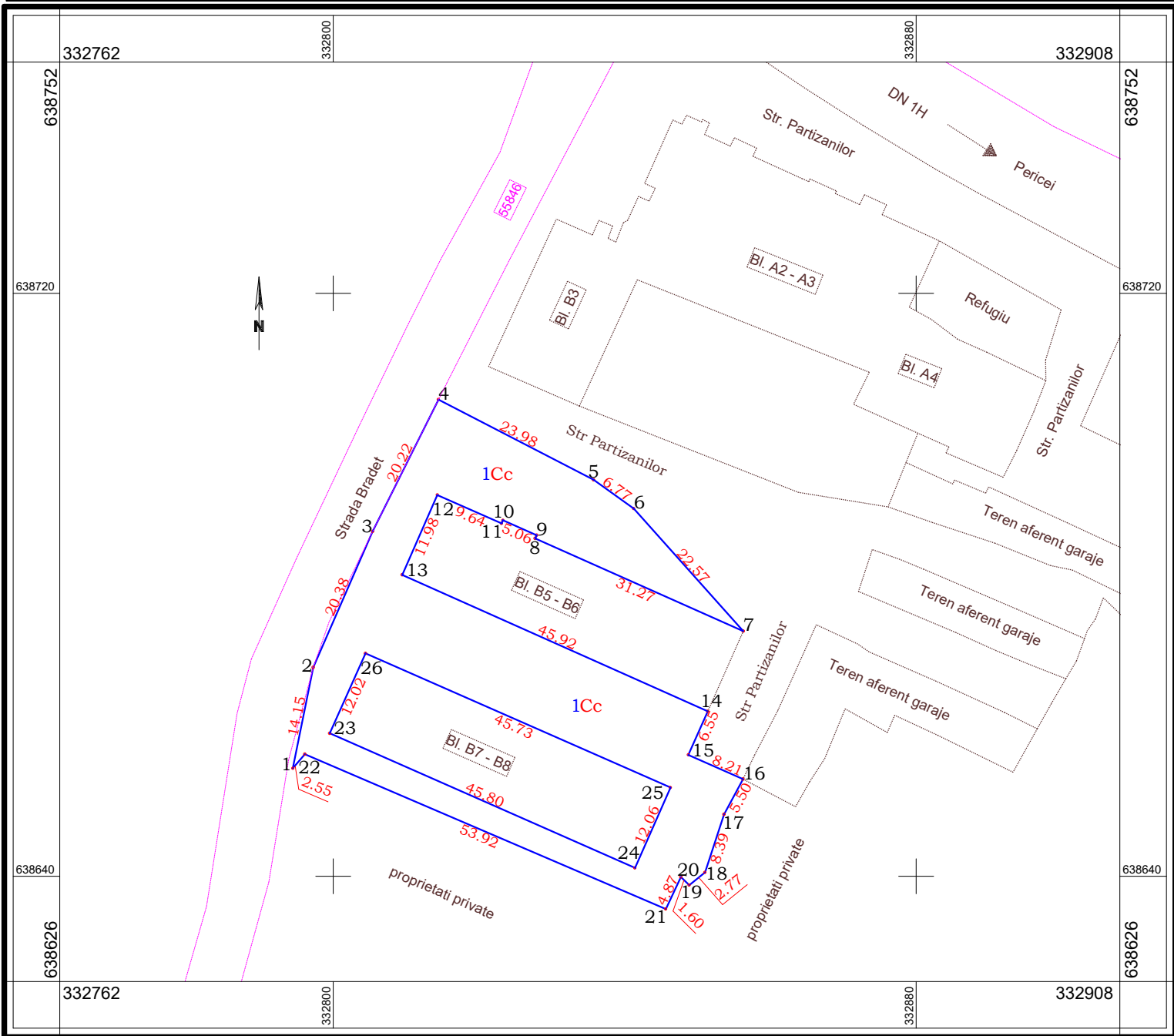

A. Date referitoare la teren

| Nr. parcelă | Categoria de folosință | Suprafața (mp) | Mențiuni | |
|--------------|------------------------|----------------|------------|---|
| 1 | Cc | 1532 | Intravilan | Teren liber Bl. B5-B8, împrejmuit parțial cu gard pe latura de S și S-E |
| Total | | 1532 | | |

B. Date referitoare la construcții

| Cod | Destinația | Suprafața constr. la sol (mp) | Mențiuni |
|--------------|------------|-------------------------------|----------|
| | | | |
| Total | | | |

Suprafața totală măsurată a imobilului = 1532 mp

Executant: ORAȘUL ȘIMLEU SILVANIEI

Sef Birou Cadastru - ing Balog Claudiu
Gabriel - Seria RO-SJ-F nr. 0092

Primar
Lazar Mihai Cristian

Inspector

Confirm introducerea imobilului în baza de date integrată și atribuirea numărului cadastral

Semnătura

Confirm executarea măsurătorilor la teren, corectitudinea întocmirii documentației cadastrale și corespondența acesteia cu realitatea din teren.

Data : 19.04.2023

Semnătura

Data :

Plan de amplasament și delimitare a imobilului

Scara 1 : 700

| | | | |
|---------------------|--------------------------------------|--|------------------|
| Nr. cadastral | Suprafața măsurată a imobilului (mp) | Adresa imobilului | |
| | 481 | str. Partizanilor, loc. Simleu Silvaniei, jud. Sălaj | |
| Cartea Funciară nr. | | Unitatea Administrativ Teritorială (UAT) | Șimleu Silvaniei |

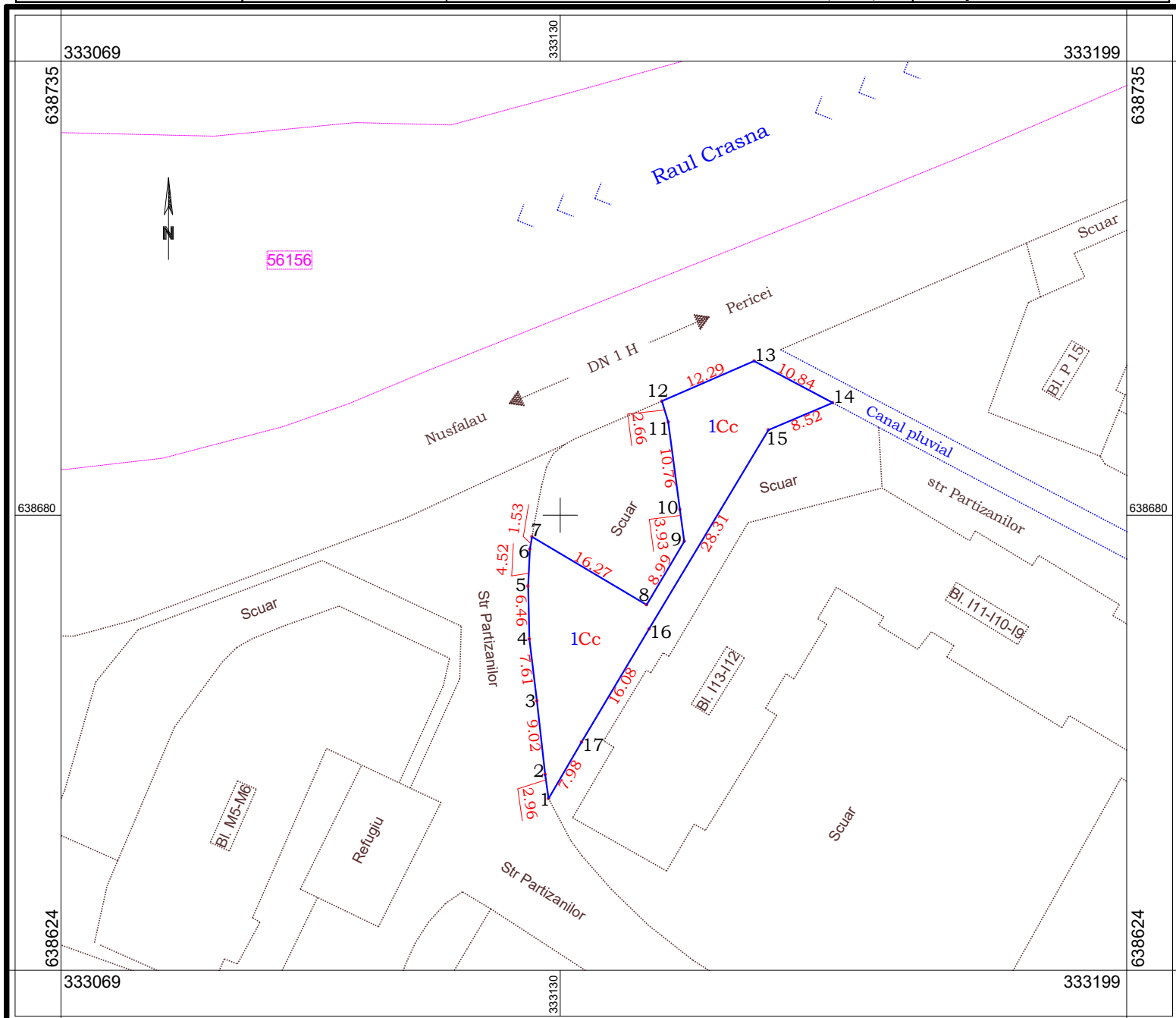

A. Date referitoare la teren

| Nr. parcelă | Categoria de folosință | Suprafața (mp) | Mențiuni | |
|--------------|------------------------|----------------|------------|---|
| 1 | Cc | 481 | Intravilan | Teren liber Bl. I13-I11, situat în vecinătatea de N-V a bl. P13-P11 |
| Total | | 481 | | |

B. Date referitoare la construcții

| Cod | Destinația | Suprafața constr. la sol (mp) | Mențiuni |
|--------------|------------|-------------------------------|----------|
| | | | |
| Total | | | |

Suprafața totală măsurată a imobilului = 481 mp

| | | | |
|--|--|---------------------------------------|---|
| Executant: ORAȘUL ȘIMLEU SILVANIEI Sef Birou Cadastru - ing Balog Claudiu Gabriel - Seria RO-SJ-F nr. 0092 | | Primar Lazar Mihai Cristian | Inspector Confirm introducerea imobilului în baza de date integrată și atribuirea numărului cadastral |
| Semnătura Confirm executarea măsurătorilor la teren, corectitudinea întocmirii documentației cadastrale și corespondența acesteia cu realitatea din teren. Data : 19.04.2023 | | | Semnătura Data : |

Plan de amplasament și delimitare a imobilului

Scara 1 : 800

| | | | |
|---------------------|--------------------------------------|--|------------------|
| Nr. cadastral | Suprafața măsurată a imobilului (mp) | Adresa imobilului | |
| | 1052 | str. Partizanilor, loc. Șimleu Silvaniei, jud. Sălaj | |
| Cartea Funciară nr. | | Unitatea Administrativ Teritorială (UAT) | Șimleu Silvaniei |

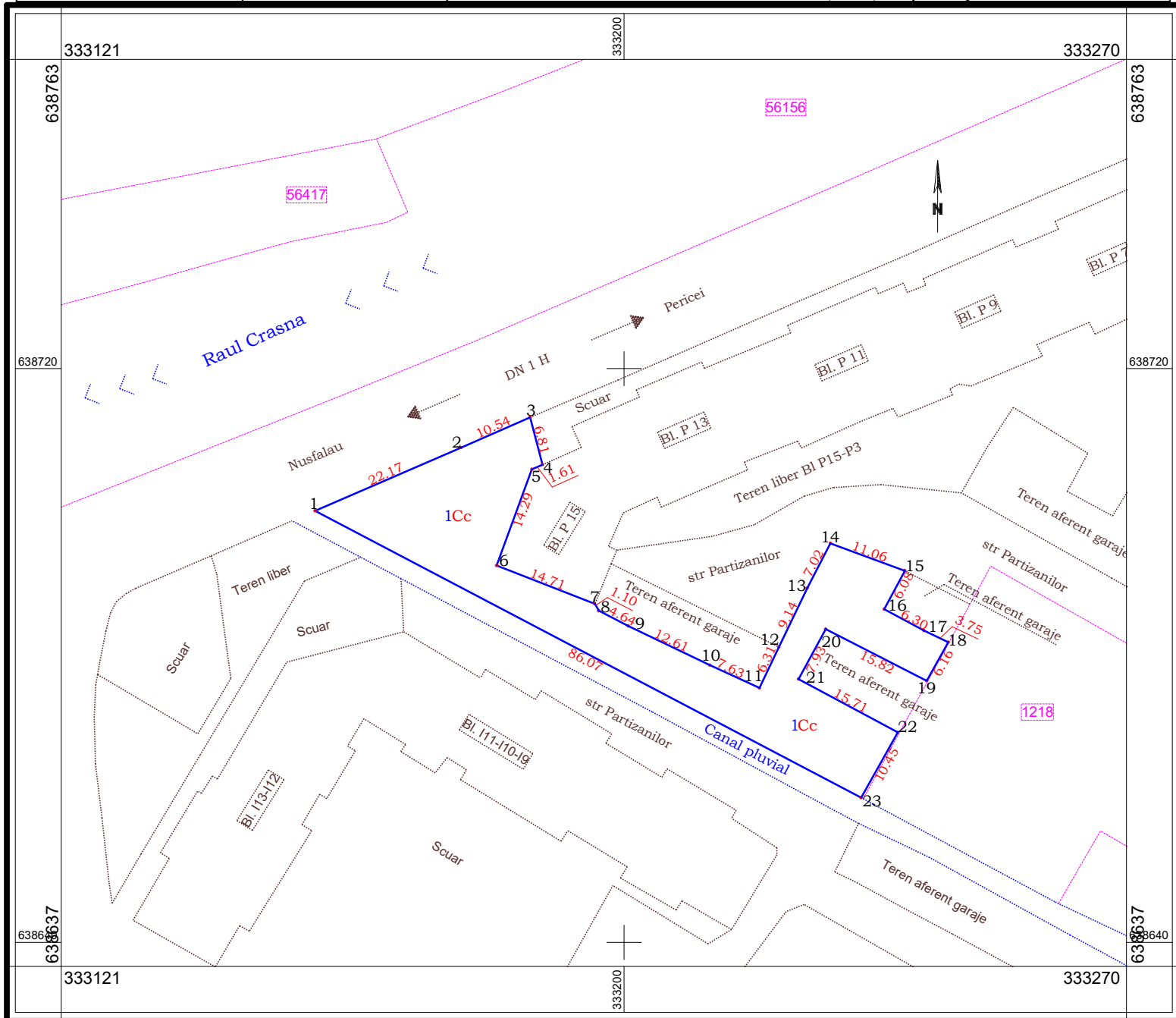

A. Date referitoare la teren

| Nr. parcelă | Categoria de folosință | Suprafața (mp) | Mențiuni | |
|--------------|------------------------|----------------|------------|--|
| 1 | Cc | 1052 | Intravilan | Teren liber Bl. P15, situat în vecinătatea vestică a Bl. P15 |
| Total | | 1052 | | |

B. Date referitoare la construcții

| Cod | Destinația | Suprafața constr. la sol (mp) | Mențiuni | |
|--------------|------------|-------------------------------|----------|--|
| | | | | |
| Total | | | | |

Suprafața totală măsurată a imobilului = 1052 mp

| | | | |
|--|--|---------------------------------------|---|
| Executant: ORAȘUL ȘIMLEU SILVANIEI Sef Birou Cadastru - ing Balog Claudiu Gabriel - Seria RO-SJ-F nr. 0092 | | Primar Lazar Mihai Cristian | Inspector Confirm introducerea imobilului în baza de date integrată și atribuirea numărului cadastral |
| Semnătura Confirm executarea măsurătorilor la teren, corectitudinea întocmirii documentației cadastrale și corespondența acesteia cu realitatea din teren. Data : 19.04.2023 | | Semnătura Data : | |

Plan de amplasament și delimitare a imobilului

Scara 1 : 900

| | | | |
|---------------------|--------------------------------------|--|------------------|
| Nr. cadastral | Suprafața măsurată a imobilului (mp) | Adresa imobilului | |
| | 1366 | str. Partizanilor, loc. Simleu Silvaniei, jud. Sălaj | |
| Cartea Funciară nr. | | Unitatea Administrativ Teritorială (UAT) | Șimleu Silvaniei |

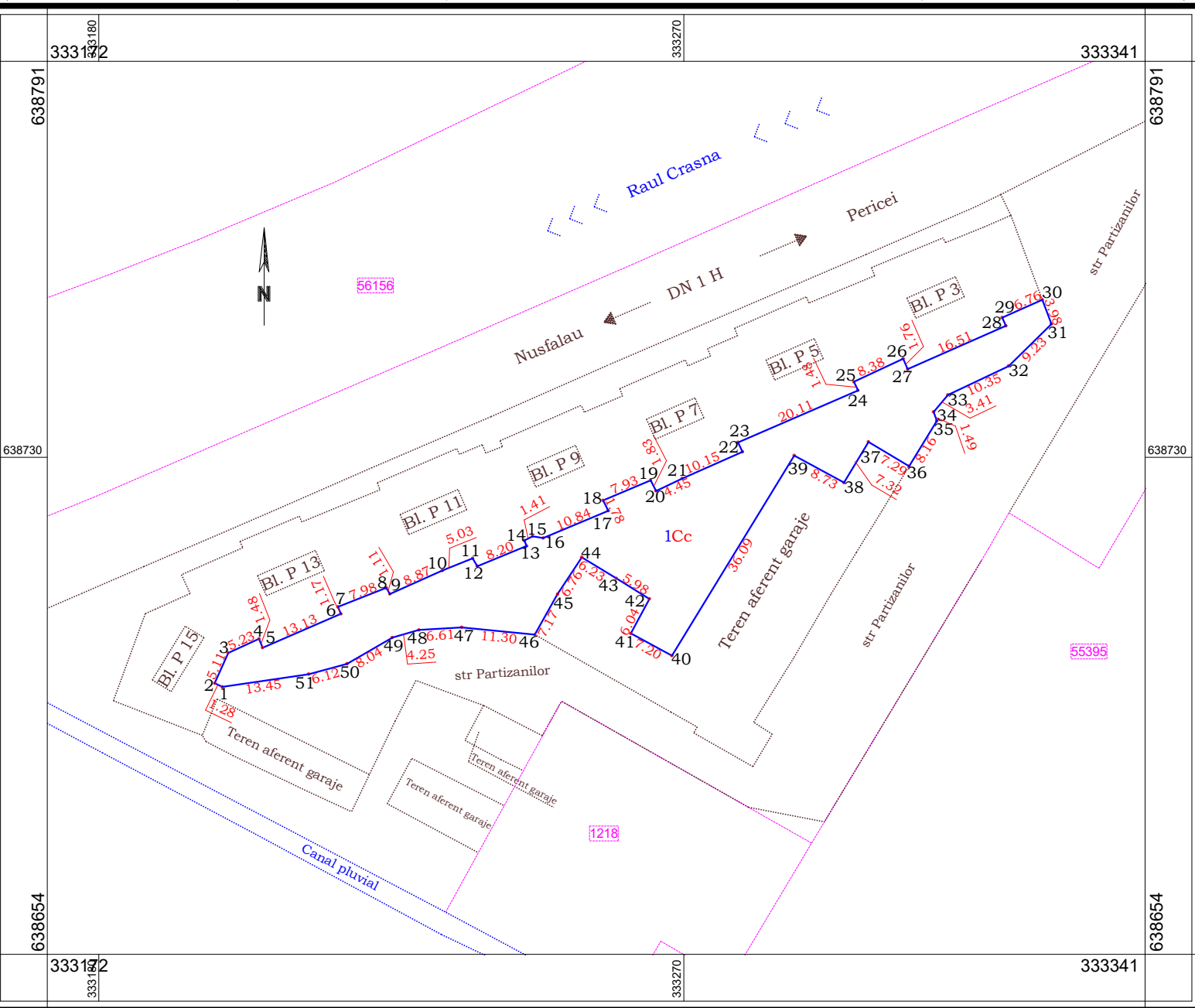

A. Date referitoare la teren

| Nr. parcelă | Categoria de folosință | Suprafața (mp) | Mențiuni | |
|--------------|------------------------|----------------|------------|------------------------|
| 1 | Cc | 1366 | Intravilan | Teren liber Bl. P15-P3 |
| Total | | 1366 | | |

B. Date referitoare la construcții

| Cod | Destinația | Suprafața constr. la sol (mp) | Mențiuni |
|--------------|------------|-------------------------------|----------|
| | | | |
| Total | | | |

Suprafața totală măsurată a imobilului = 1366 mp

| | | | |
|--|--|---------------------------------------|---|
| Executant: ORAȘUL ȘIMLEU SILVANIEI Sef Birou Cadastru - ing Balog Claudiu Gabriel - Seria RO-SJ-F nr. 0092 | | Primar Lazar Mihai Cristian | Inspector Confirm introducerea imobilului în baza de date integrată și atribuirea numărului cadastral |
| Semnătura Confirm executarea măsurătorilor la teren, corectitudinea întocmirii documentației cadastrale și corespondența acesteia cu realitatea din teren. Data : 19.04.2023 | | Semnătura Data : | |

PLAN DE INCADRARE IN ZONA a imobilului – Teren liber Bl. I 13-I 11

333029

333120

Scara 1 : 1200

333240

333254

638818

638818

638760

638760

638640

638640

638520

638520

638502

638502

333029

333120

333240

333254



PLAN DE INCADRARE IN ZONA
a imobilului – Teren liber Bl. P15

Scara 1 : 1500

333077

333150

333300

333357

638877

638877

638850

638850

638700

638700

638550

638550

638484

638484

333077

333150

333300

333357



PLAN DE INCADRARE IN ZONA
a imobilului – Teren liber Bl. P15-P3

Scara 1 : 1500

333086

333150

333300

333367

638887

638887

638850

638850

638700

638700

638550

638550

638496

638496

333086

333150

333300

333367



PLAN DE INCADRARE IN ZONA
a imobilului – Teren liber Bl. B3-A2_4

Scara 1 : 1500

332740

332850

333000

333019

638889

638889

638850

638850

638700

638700

638550

638550

638497

638497

332740

332850

333000

333019



PLAN DE INCADRARE IN ZONA a imobilului – Teren liber Bl. B5-B8

Scara 1 : 1500

332685
332700

332850

332967

638892

638892

638850

638850

638700

638700

638550

638550

638500

638500

332685
332700

332850

332967

