

# Plan de amplasament și delimitare a imobilului

Scara 1 : 500

Nr. cadastral	Suprafața măsurată a imobilului (mp)	Adresa imobilului	
	62	str. Partizanilor, loc. Șimleu Silvaniei, jud. Sălaj	
Cartea Funciară nr.		Unitatea Administrativ Teritorială (UAT)	Șimleu Silvaniei

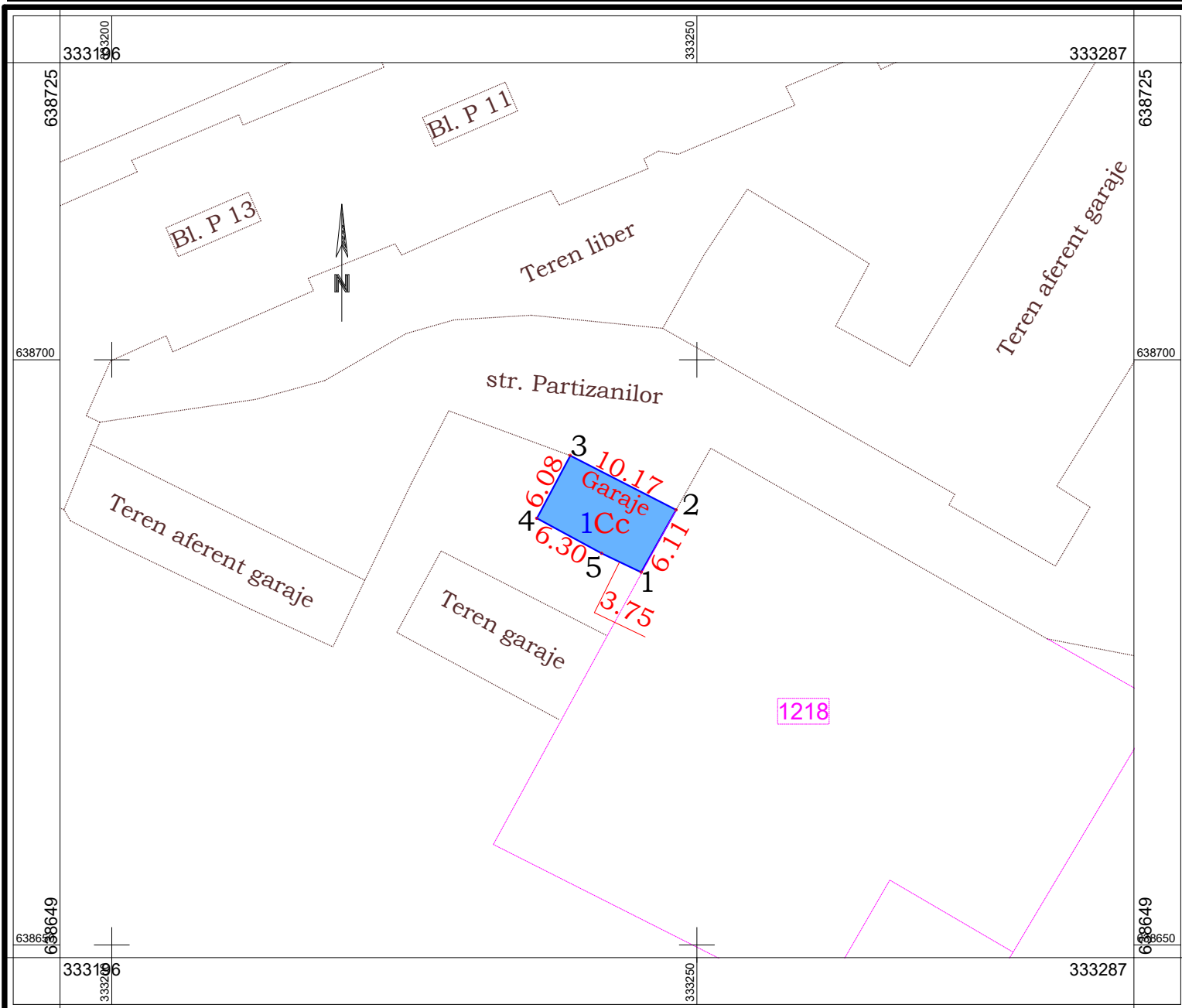

## A. Date referitoare la teren

Nr. parcelă	Categoria de folosință	Suprafața (mp)	Mențiuni	
1	Cc	62	Intravilan	Teren aferent garaje nr. 2 - zona Brădet, delimitat de zidurile exterioare ale edificatelor.
<b>Total</b>		<b>62</b>		

## B. Date referitoare la construcții

Cod	Destinația	Suprafața constr. la sol (mp)	Mențiuni
<b>Total</b>			

**Suprafața totală măsurată a imobilului = 62 mp**

**Executant: ORAȘUL ȘIMLEU SILVANIEI**

Sef Birou Cadastru - ing Balog Claudiu Gabriel - Seria RO-SJ-F nr. 0092

**Primar**  
Lazar Mihai Cristian

**Inspector**

Confirm introducerea imobilului în baza de date integrată și atribuirea numărului cadastral

Semnătura

Confirm executarea măsurătorilor la teren, corectitudinea întocmirii documentației cadastrale și corespondența acesteia cu realitatea din teren.

Data : 14.04.2023

Semnătura

Data : .....

# Plan de amplasament și delimitare a imobilului

Scara 1 : 500

Nr. cadastral	Suprafața măsurată a imobilului (mp)	Adresa imobilului	
	128	str. Partizanilor, loc. Șimleu Silvaniei, jud. Sălaj	
Cartea Funciară nr.		Unitatea Administrativ Teritorială (UAT)	Șimleu Silvaniei

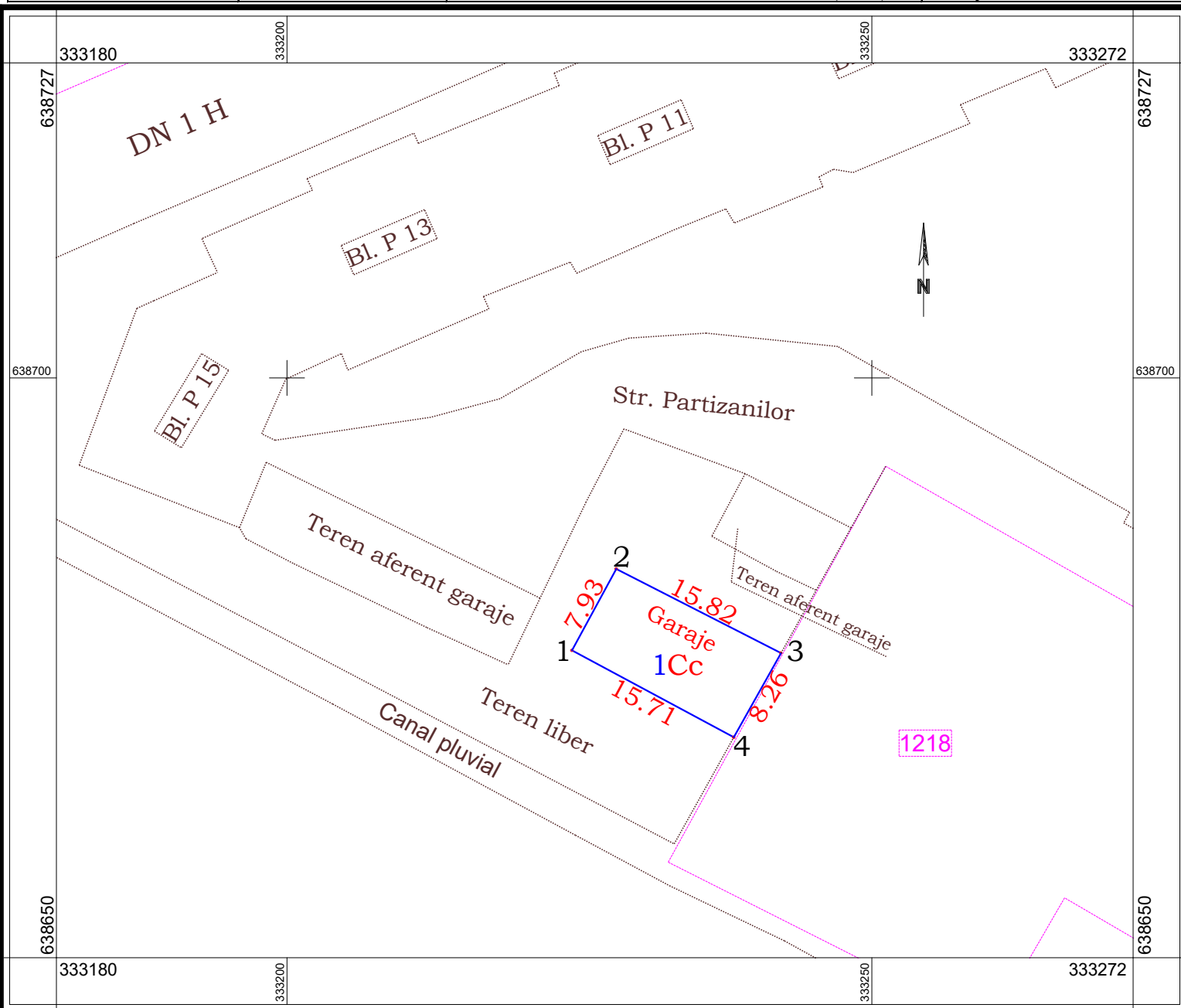

## A. Date referitoare la teren

Nr. parcelă	Categoria de folosință	Suprafața (mp)	Mențiuni	
1	Cc	128	Intravilan	Teren aferent garaje nr. 3 - zona Brădet, delimitat de zidurile exterioare ale edificatelor.
<b>Total</b>		<b>128</b>		

## B. Date referitoare la construcții

Cod	Destinația	Suprafața constr. la sol (mp)	Mențiuni
<b>Total</b>			

**Suprafața totală măsurată a imobilului = 128 mp**

### Executant: ORAȘUL ȘIMLEU SILVANIEI

Sef Birou Cadastru - ing Balog Claudiu Gabriel - Seria RO-SJ-F nr. 0092

Primar  
Lazar Mihai Cristian

### Inspector

Confirm introducerea imobilului în baza de date integrată și atribuirea numărului cadastral

Semnătura

Confirm executarea măsurătorilor la teren, corectitudinea întocmirii documentației cadastrale și corespondența acesteia cu realitatea din teren.

Data : 14.04.2023

Semnătura

Data : .....

# Plan de amplasament și delimitare a imobilului

Scara 1 : 500

Nr. cadastral	Suprafața măsurată a imobilului (mp)	Adresa imobilului	
	170	str. Partizanilor, loc. Șimleu Silvaniei, jud. Sălaj	
Cartea Funciară nr.		Unitatea Administrativ Teritorială (UAT)	Șimleu Silvaniei

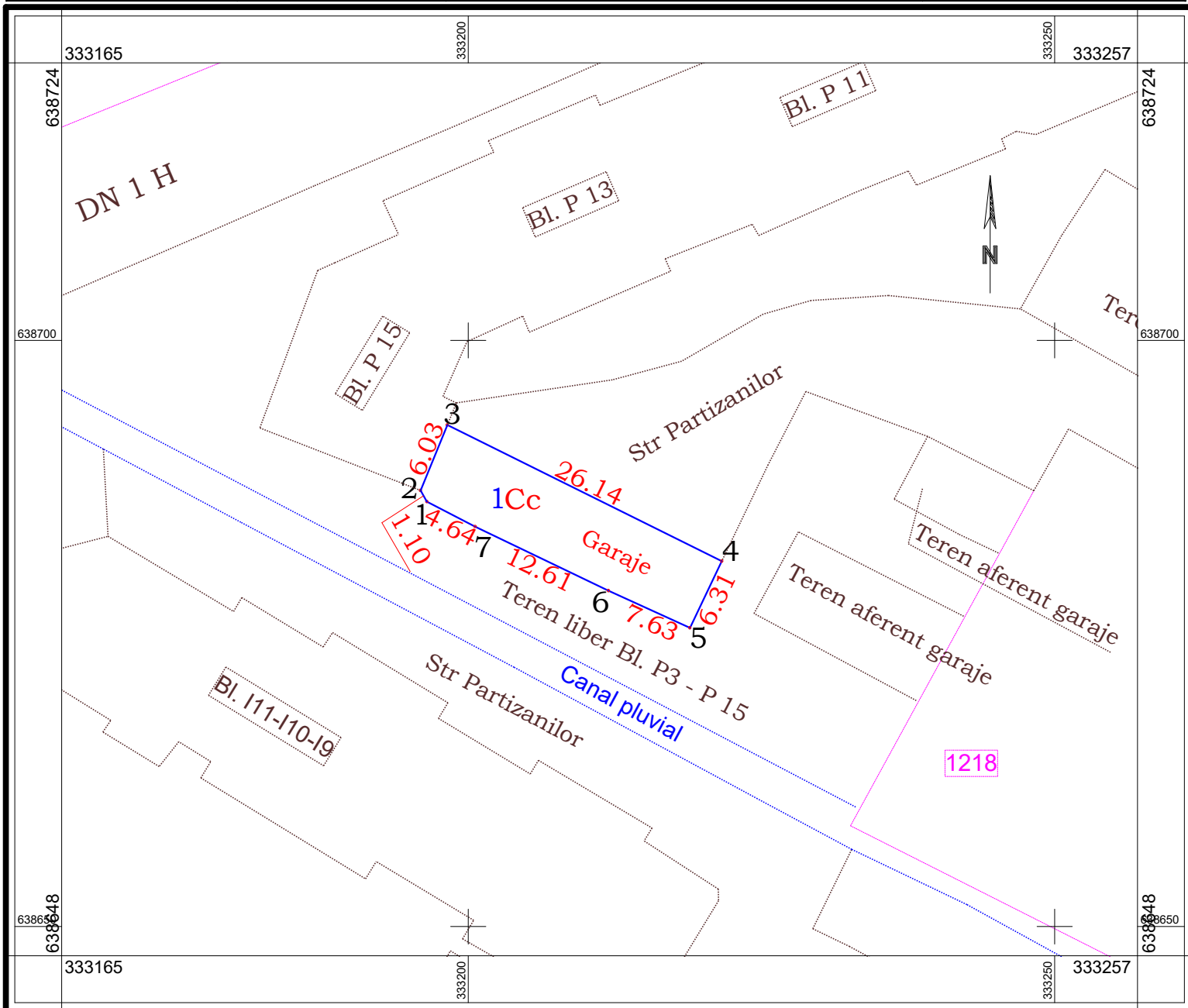

## A. Date referitoare la teren

Nr. parcelă	Categoria de folosință	Suprafața (mp)	Mențiuni	
1	Cc	170	Intravilan	Teren aferent garaje nr. 4 - zona Brădet, delimitat de zidurile exterioare ale edificatelor.
<b>Total</b>		<b>170</b>		

## B. Date referitoare la construcții

Cod	Destinația	Suprafața constr. la sol (mp)	Mențiuni
<b>Total</b>			

**Suprafața totală măsurată a imobilului = 170 mp**

Executant: ORAȘUL ȘIMLEU SILVANIEI

Sef Birou Cadastru - ing Balog Claudiu  
Gabriel - Seria RO-SJ-F nr. 0092

Primar  
Lazar Mihai Cristian

Inspector

Confirm introducerea imobilului în baza de date integrată și atribuirea numărului cadastral

Semnătura

Confirm executarea măsurătorilor la teren, corectitudinea întocmirii documentației cadastrale și corespondența acestora cu realitatea din teren.

Data : 14.04.2023

Semnătura

Data : .....

# Plan de amplasament și delimitare a imobilului

Scara 1 : 500

Nr. cadastral	Suprafața măsurată a imobilului (mp)	Adresa imobilului	
	124	str. Partizanilor, loc. Șimleu Silvaniei, jud. Sălaj	
Cartea Funciară nr.		Unitatea Administrativ Teritorială (UAT)	Șimleu Silvaniei

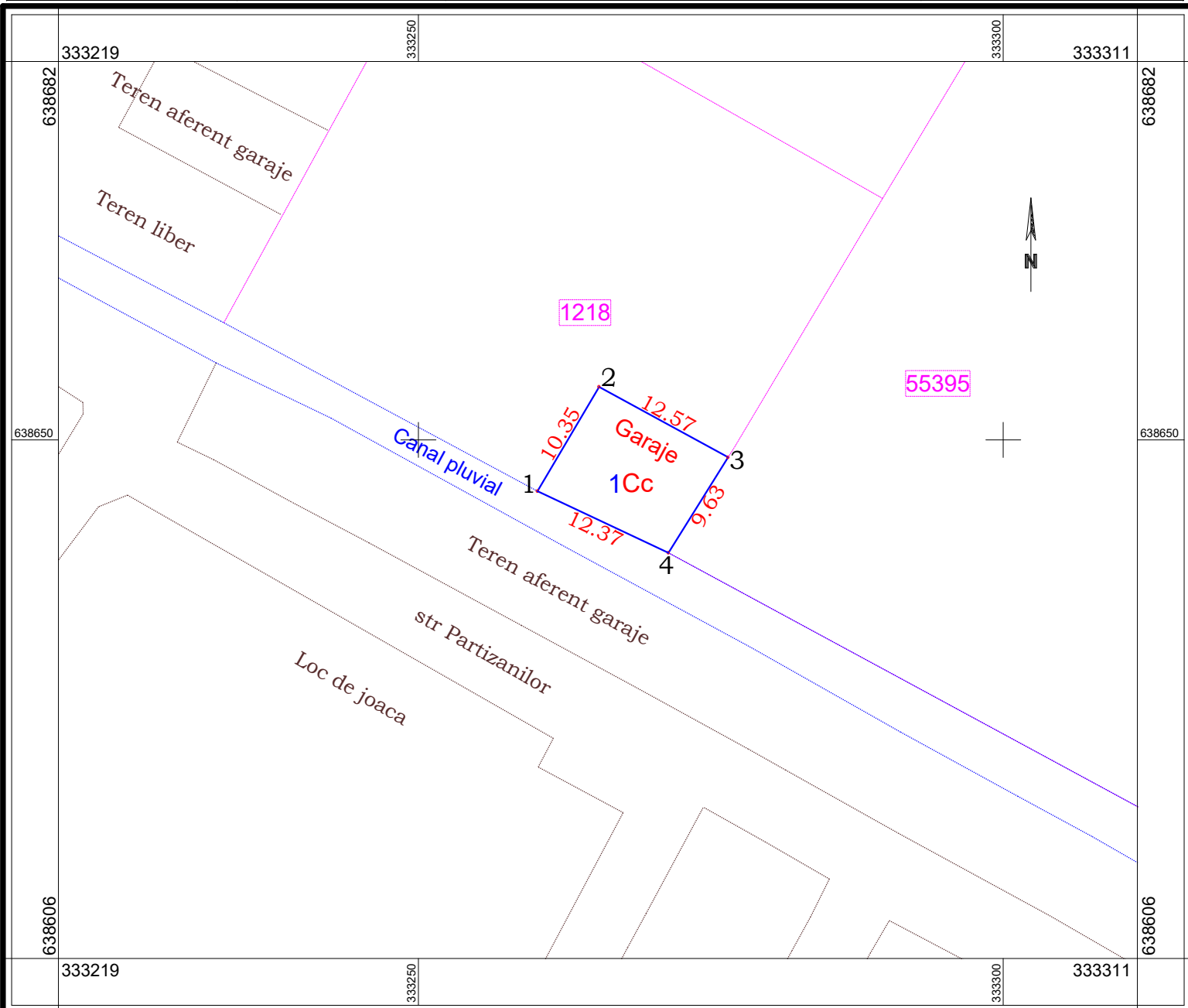

## A. Date referitoare la teren

Nr. parcelă	Categoria de folosință	Suprafața (mp)	Mențiuni	
1	Cc	124	Intravilan	Teren aferent garaje nr. 5 - zona Brădet, delimitat de zidurile exterioare ale edificatelor.
<b>Total</b>		<b>124</b>		

## B. Date referitoare la construcții

Cod	Destinația	Suprafața constr. la sol (mp)	Mențiuni
<b>Total</b>			

**Suprafața totală măsurată a imobilului = 124 mp**

**Executant: ORAȘUL ȘIMLEU SILVANIEI**

Sef Birou Cadastru - ing Balog Claudiu Gabriel - Seria RO-SJ-F nr. 0092

Primar  
Lazar Mihai Cristian

**Inspector**

Confirm introducerea imobilului în baza de date integrată și atribuirea numărului cadastral

Semnătura

Confirm executarea măsurătorilor la teren, corectitudinea întocmirii documentației cadastrale și corespondența acestora cu realitatea din teren.

Data : 14.04.2023

Semnătura

Data : .....

# Plan de amplasament și delimitare a imobilului

Scara 1 : 800

Nr. cadastral	Suprafața măsurată a imobilului (mp)	Adresa imobilului	
	1108	str. Partizanilor, loc. Simleu Silvaniei, jud. Sălaj	
Cartea Funciară nr.		Unitatea Administrativ Teritorială (UAT)	Șimleu Silvaniei

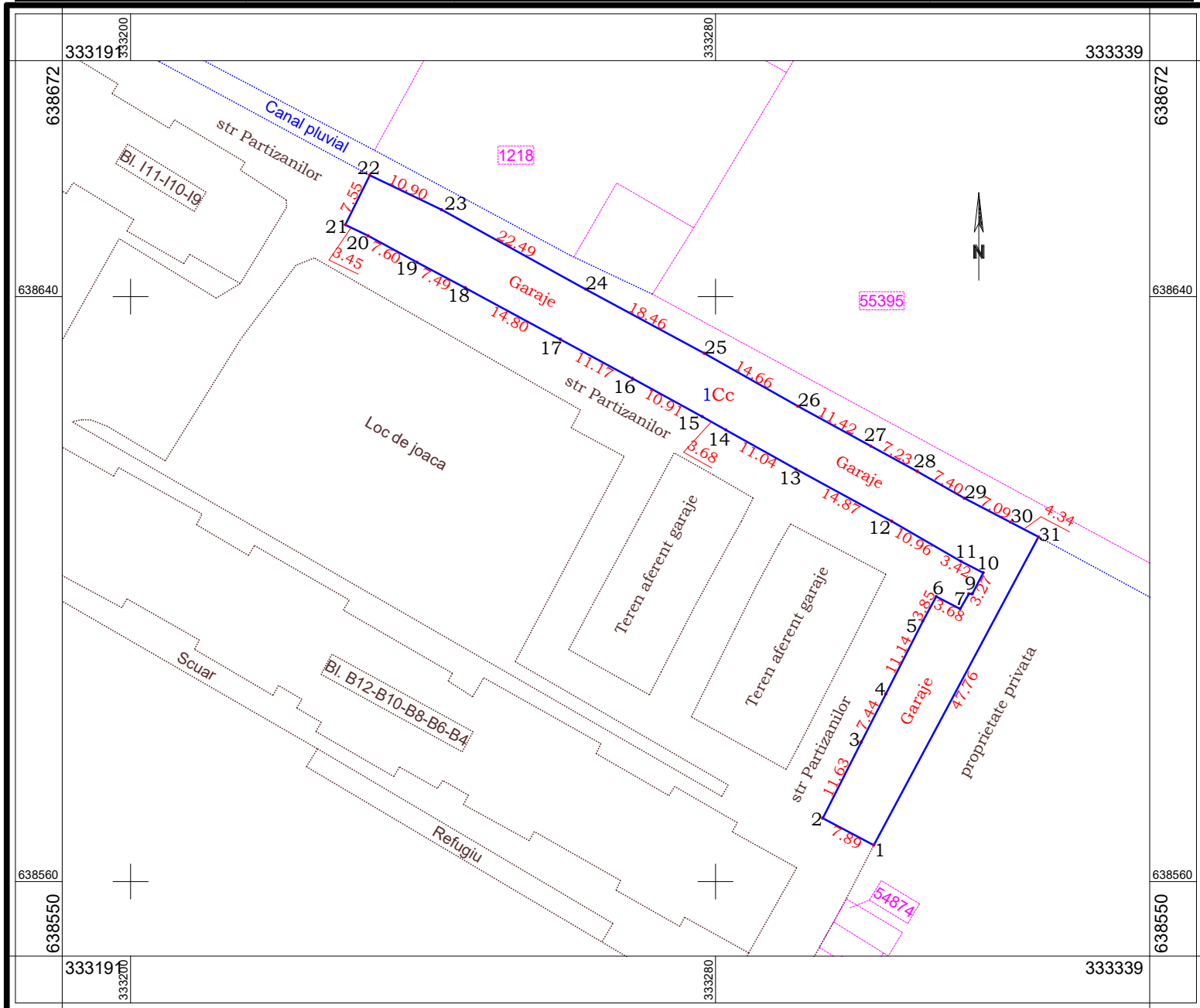

## A. Date referitoare la teren

Nr. parcelă	Categoria de folosință	Suprafața (mp)	Mențiuni	
1	Cc	1108	Intravilan	Teren aferent garaje nr. 6 - zona Brădet, delimitat de zidurile exterioare ale edificatelor.
<b>Total</b>		<b>1108</b>		

## B. Date referitoare la construcții

Cod	Destinația	Suprafața constr. la sol (mp)	Mențiuni
<b>Total</b>			

**Suprafața totală măsurată a imobilului = 1108 mp**

<b>Executant: ORAȘUL ȘIMLEU SILVANIEI</b> Sef Birou Cadastru - ing Balog Claudiu Gabriel - Seria RO-SJ-F nr. 0092		<b>Primar</b> Lazar Mihai Cristian	<b>Inspector</b> Confirm introducerea imobilului în baza de date integrată și atribuirea numărului cadastral
Semnătura Confirm executarea măsurătorilor la teren, corectitudinea întocmirii documentației cadastrale și corespondența acesteia cu realitatea din teren. Data : 14.04.2023		Semnătura Data : .....	

# Plan de amplasament și delimitare a imobilului

Scara 1 : 700

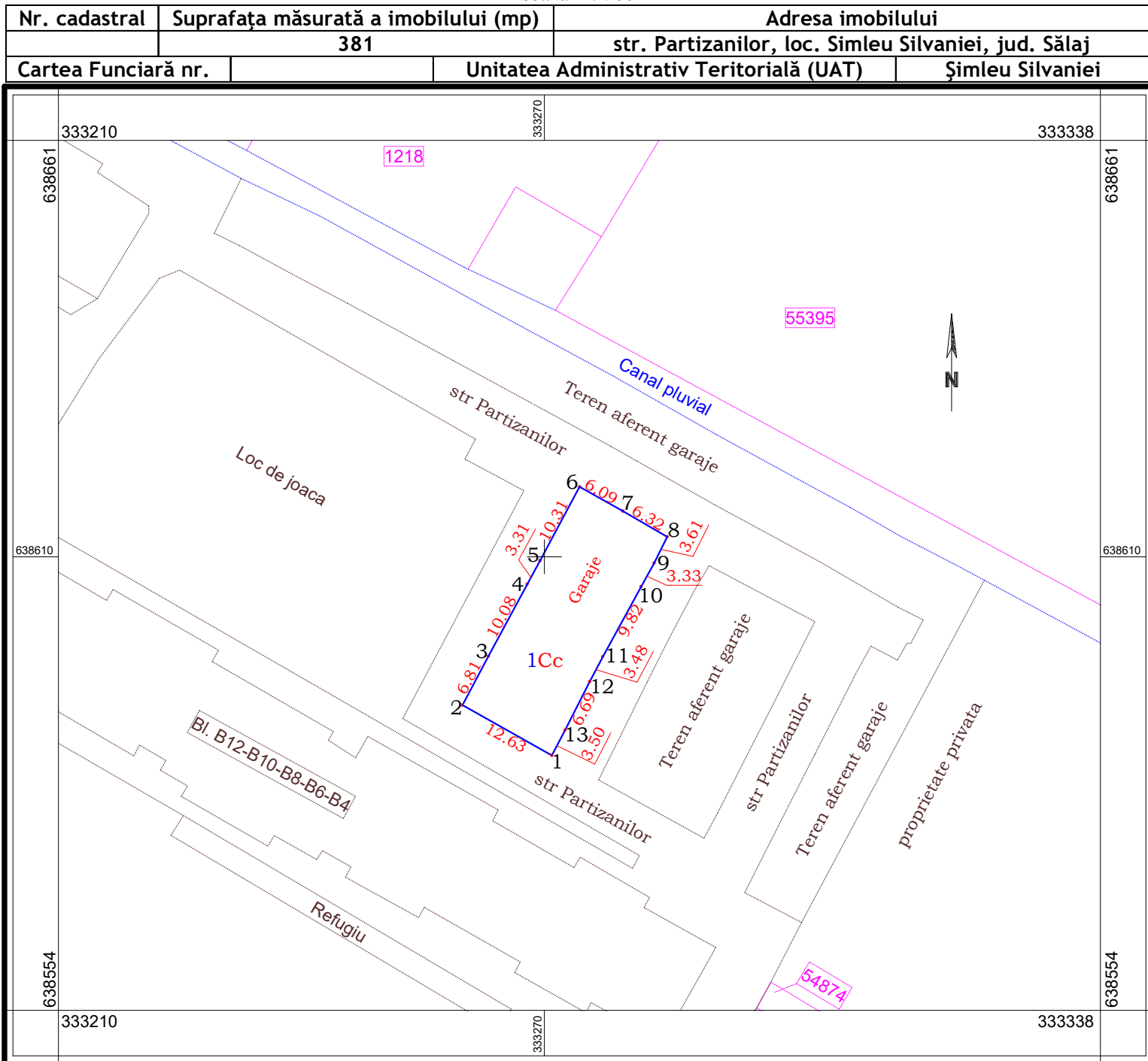

## A. Date referitoare la teren

Nr. parcelă	Categoria de folosință	Suprafața (mp)	Mențiuni	
1	Cc	381	Intravilan	Teren aferent garaje nr. 7 - zona Brădet, delimitat de zidurile exterioare ale edificatelor.
<b>Total</b>		<b>381</b>		

## B. Date referitoare la construcții

Cod	Destinația	Suprafața constr. la sol (mp)	Mențiuni	
<b>Total</b>				

**Suprafața totală măsurată a imobilului = 381 mp**

<b>Executant: ORAȘUL ȘIMLEU SILVANIEI</b> Sef Birou Cadastru - ing Balog Claudiu Gabriel - Seria RO-SJ-F nr. 0092	<b>Primar</b> Lazar Mihai Cristian	<b>Inspector</b>  Confirm introducerea imobilului în baza de date integrată și atribuirea numărului cadastral
Semnătura Confirm executarea măsurătorilor la teren, corectitudinea întocmirii documentației cadastrale și corespondența acesteia cu realitatea din teren. Data : 14.04.2023		Semnătura Data : .....

# Plan de amplasament și delimitare a imobilului

Scara 1 : 700

Nr. cadastral	Suprafața măsurată a imobilului (mp)	Adresa imobilului	
	447	str. Partizanilor, loc. Șimleu Silvaniei, jud. Sălaj	
Cartea Funciară nr.		Unitatea Administrativ Teritorială (UAT)	Șimleu Silvaniei

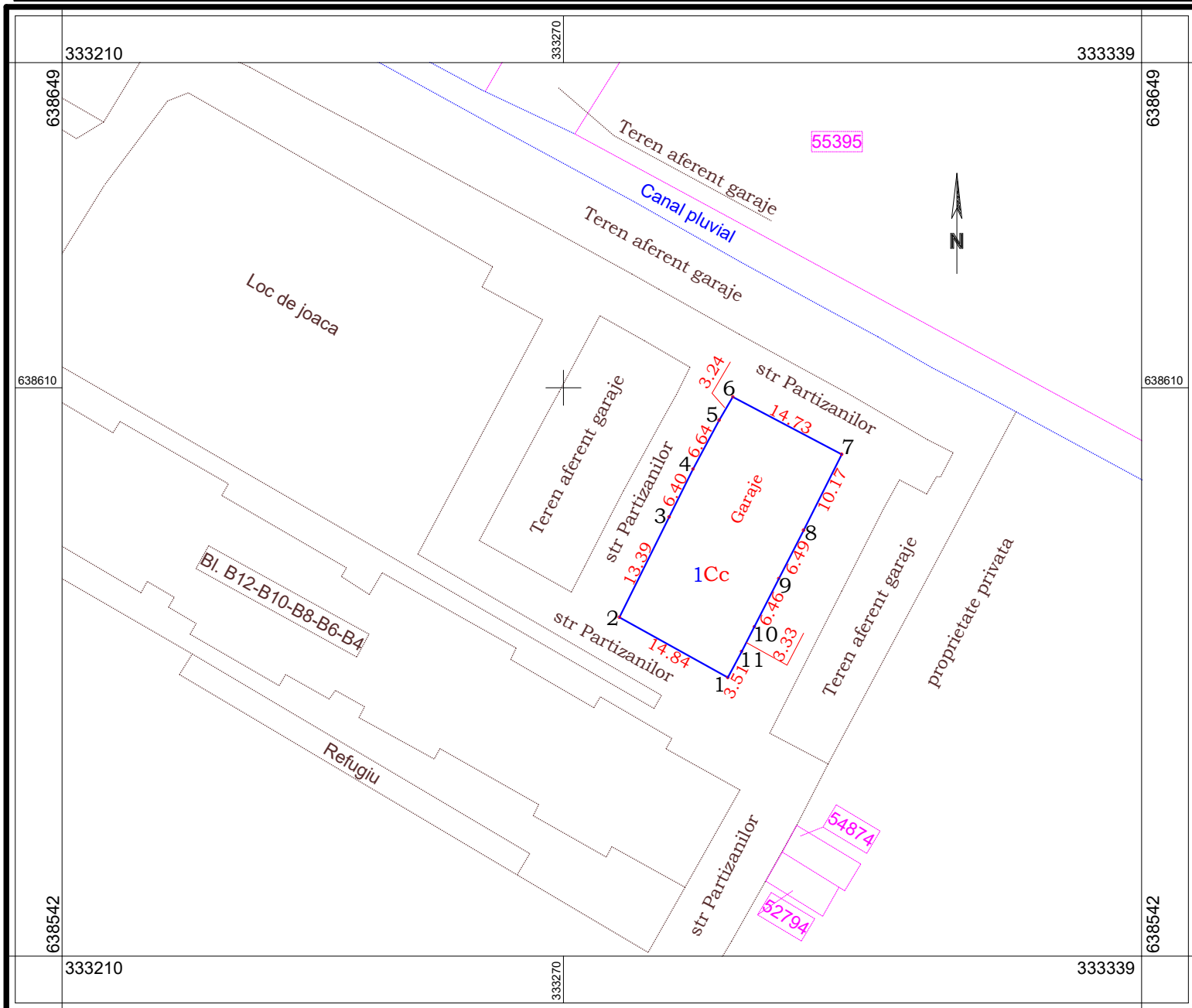

## A. Date referitoare la teren

Nr. parcelă	Categoria de folosință	Suprafața (mp)	Mențiuni	
1	Cc	447	Intravilan	Teren aferent garaje nr. 8 - zona Brădet, delimitat de zidurile exterioare ale edificatelor.
<b>Total</b>		<b>447</b>		

## B. Date referitoare la construcții

Cod	Destinația	Suprafața constr. la sol (mp)	Mențiuni
<b>Total</b>			

**Suprafața totală măsurată a imobilului = 447 mp**

<b>Executant: ORAȘUL ȘIMLEU SILVANIEI</b> Sef Birou Cadastru - ing Balog Claudiu Gabriel - Seria RO-SJ-F nr. 0092		<b>Primar</b> Lazar Mihai Cristian	<b>Inspector</b>  Confirm introducerea imobilului în baza de date integrată și atribuirea numărului cadastral
Semnătura Confirm executarea măsurătorilor la teren, corectitudinea întocmirii documentației cadastrale și corespondența acesteia cu realitatea din teren. Data : 14.04.2023			Semnătura Data : .....

# Plan de amplasament și delimitare a imobilului

Scara 1 : 400

Nr. cadastral	Suprafața măsurată a imobilului (mp)	Adresa imobilului	
	74	str. Partizanilor, loc. Șimleu Silvaniei, jud. Sălaj	
Cartea Funciară nr.		Unitatea Administrativ Teritorială (UAT)	Șimleu Silvaniei

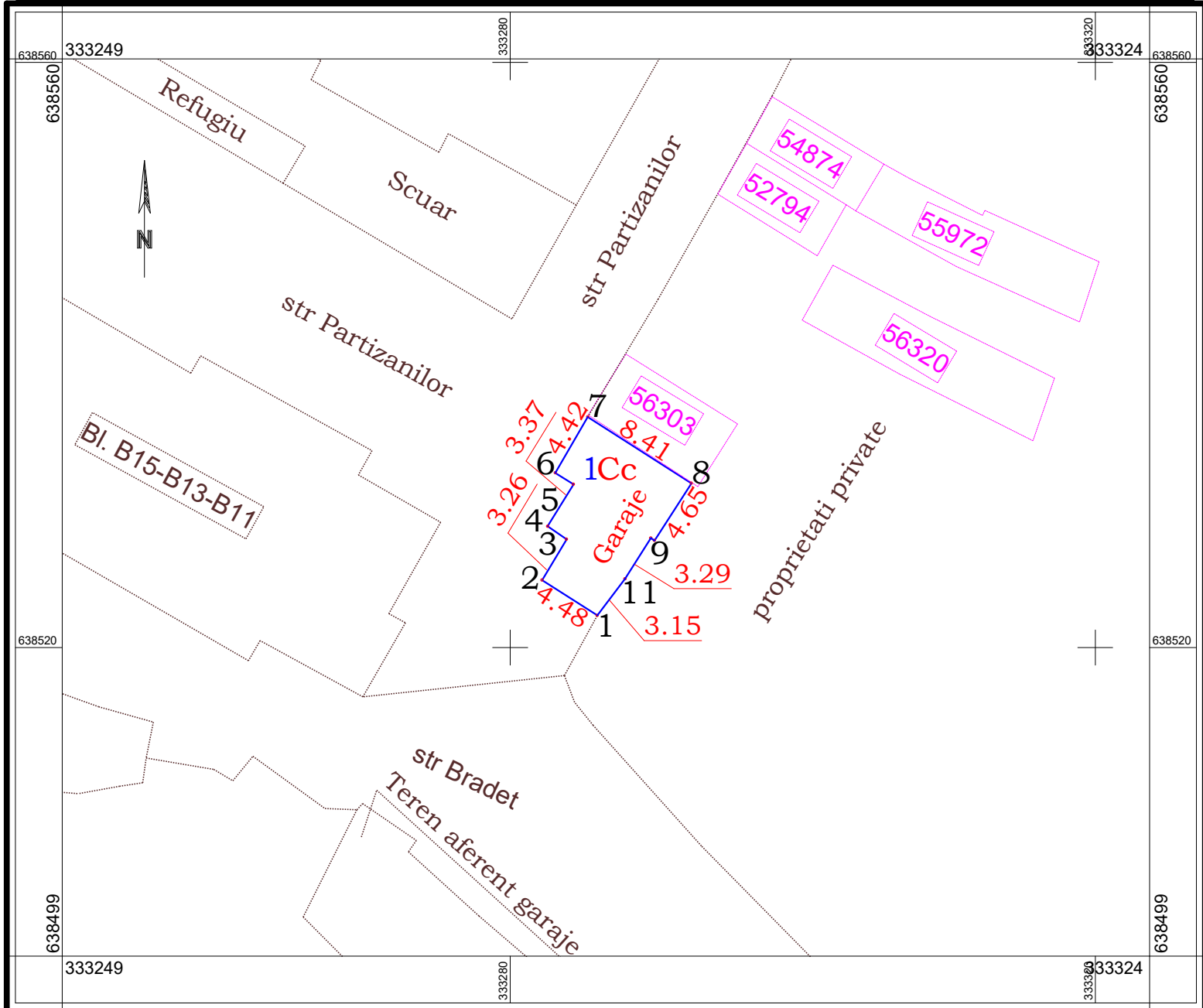

### A. Date referitoare la teren

Nr. parcelă	Categoria de folosință	Suprafața (mp)	Mențiuni	
1	Cc	74	Intravilan	Teren aferent garaje nr. 9 - zona Brădet, delimitat de zidurile exterioare ale edificatelor.
<b>Total</b>		<b>74</b>		

### B. Date referitoare la construcții

Cod	Destinația	Suprafața constr. la sol (mp)	Mențiuni
<b>Total</b>			

**Suprafața totală măsurată a imobilului = 74 mp**

<b>Executant: ORAȘUL ȘIMLEU SILVANIEI</b>		<b>Inspector</b>
Sef Birou Cadastru - ing Balog Claudiu Gabriel - Seria RO-SJ-F nr. 0092	Primar Lazar Mihai Cristian	
Semnătura		Confirm introducerea imobilului în baza de date integrată și atribuirea numărului cadastral
Confirm executarea măsurătorilor la teren, corectitudinea întocmirii documentației cadastrale și corespondența acesteia cu realitatea din teren.		Semnătura
Data : 14.04.2023		Data : .....



# Plan de amplasament și delimitare a imobilului

Scara 1 : 500

Nr. cadastral	Suprafața măsurată a imobilului (mp)	Adresa imobilului	
	186	str. Brădet, loc. Simleu Silvaniei, jud. Sălaj	
Cartea Funciară nr.		Unitatea Administrativ Teritorială (UAT)	Șimleu Silvaniei

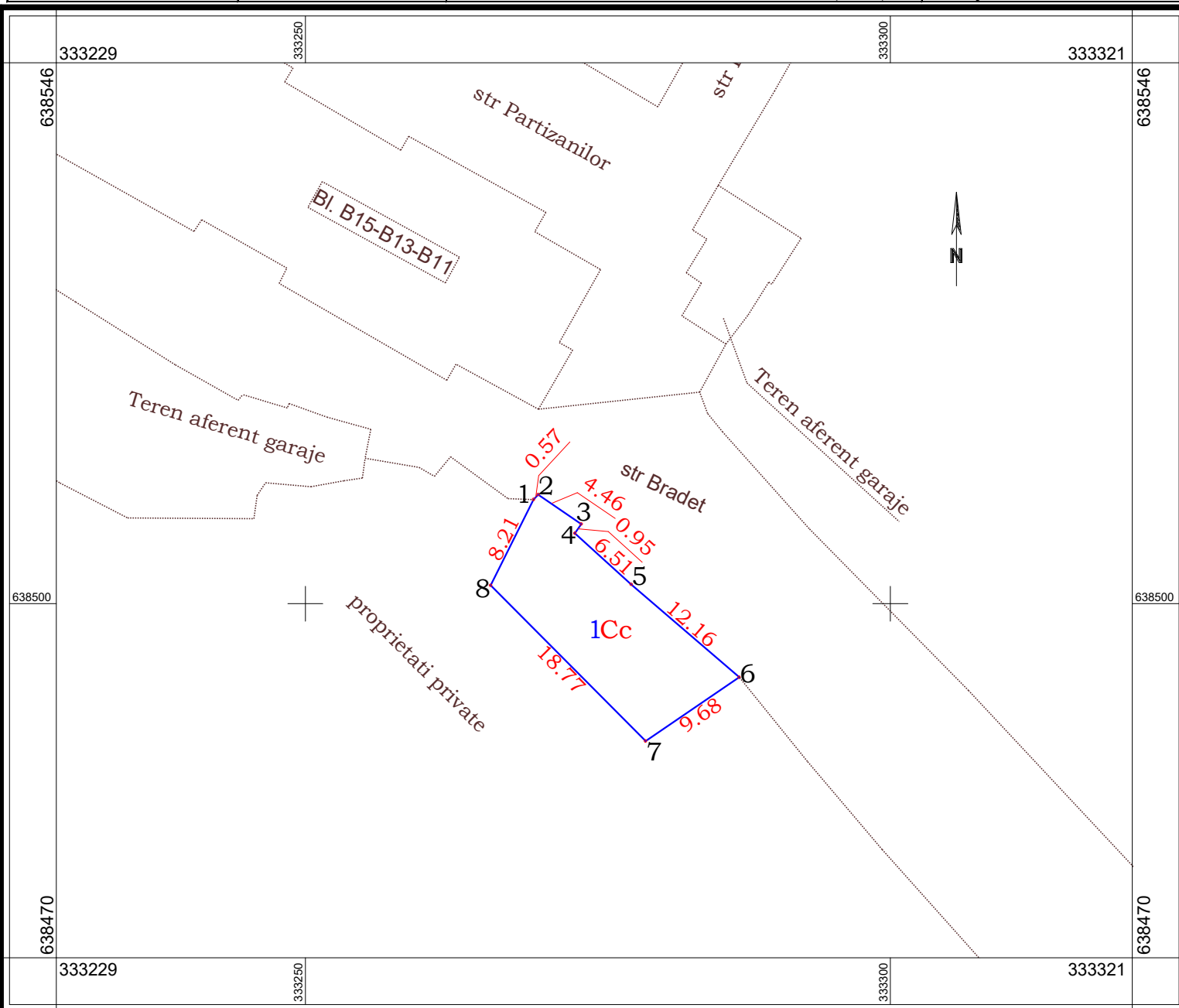

## A. Date referitoare la teren

Nr. parcelă	Categoria de folosință	Suprafața (mp)	Mențiuni	
1	Cc	186	Intravilan	Teren aferent garaje nr. 10 - zona Brădet, delimitat de zidurile exterioare ale edificatelor.
<b>Total</b>		<b>186</b>		

## B. Date referitoare la construcții

Cod	Destinația	Suprafața constr. la sol (mp)	Mențiuni
<b>Total</b>			

Suprafața totală măsurată a imobilului = 186 mp

Executant: ORAȘUL ȘIMLEU SILVANIEI

Sef Birou Cadastru - ing Balog Claudiu Gabriel - Seria RO-SJ-F nr. 0092

Primar  
Lazar Mihai Cristian

Inspector

Confirm introducerea imobilului în baza de date integrată și atribuirea numărului cadastral

Semnătura

Confirm executarea măsurătorilor la teren, corectitudinea întocmirii documentației cadastrale și corespondența acestora cu realitatea din teren.

Data : 18.04.2023

Semnătura

Data : .....

# Plan de amplasament și delimitare a imobilului

Scara 1 : 1000

Nr. cadastral	Suprafața măsurată a imobilului (mp)	Adresa imobilului	
	1741	str. Brădet, loc. Simleu Silvaniei, jud. Sălaj	
Cartea Funciară nr.		Unitatea Administrativ Teritorială (UAT)	Șimleu Silvaniei

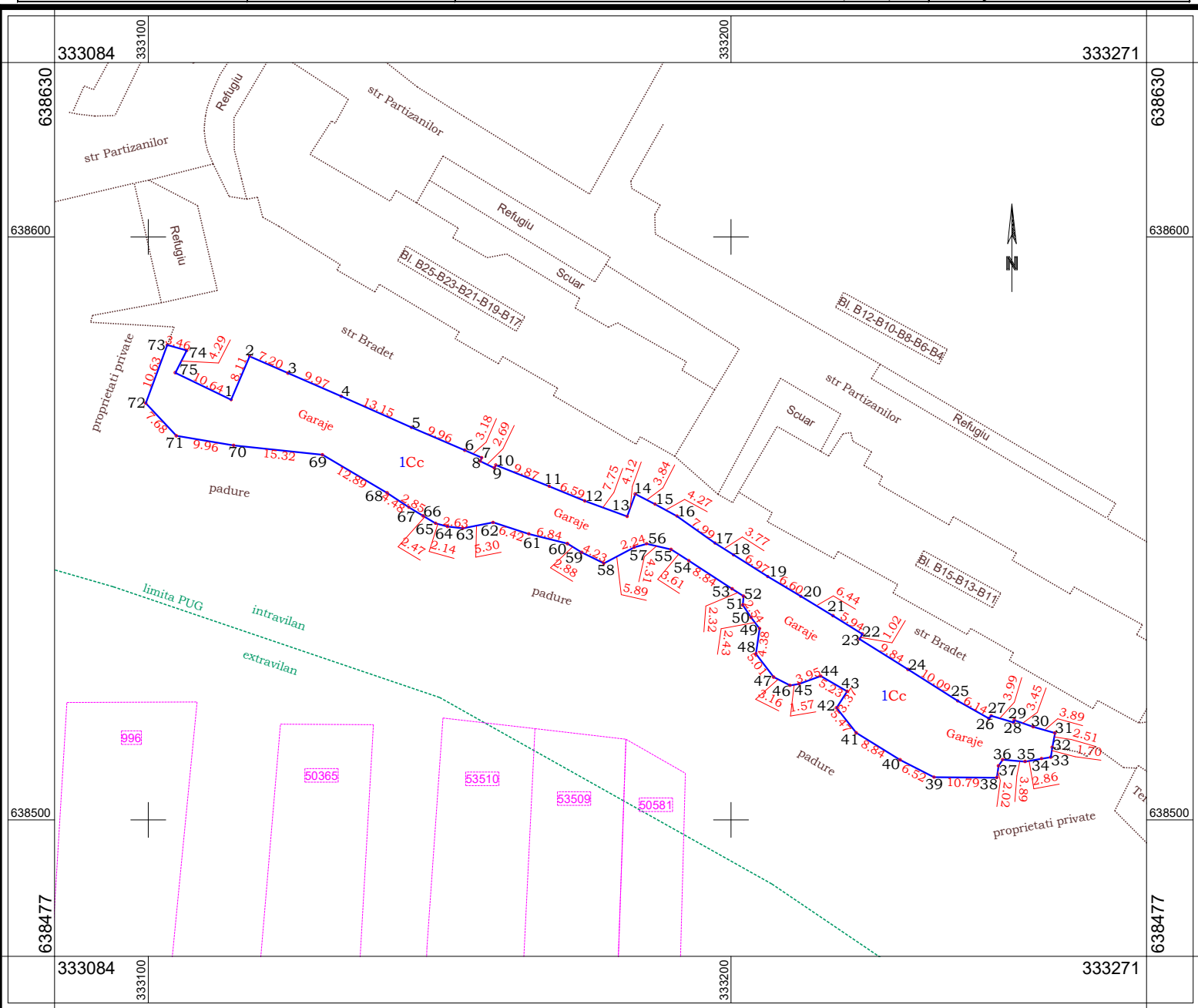

### A. Date referitoare la teren

Nr. parcelă	Categoria de folosință	Suprafața (mp)	Mențiuni	
1	Cc	1741	Intravilan	Teren aferent garaje nr. 11 - zona Brădet, delimitat de zidurile exterioare ale edificatelor.
<b>Total</b>		<b>1741</b>		

### B. Date referitoare la construcții

Cod	Destinația	Suprafața constr. la sol (mp)	Mențiuni
<b>Total</b>			

**Suprafața totală măsurată a imobilului = 1741 mp**

<b>Executant: ORAȘUL ȘIMLEU SILVANIEI</b>		<b>Inspector</b>	
Sef Birou Cadastru - ing Balog Claudiu Gabriel - Seria RO-SJ-F nr. 0092		Primar Lazar Mihai Cristian	
Semnătura		Confirm introducerea imobilului în baza de date integrată și atribuirea numărului cadastral	
Confirm executarea măsurătorilor la teren, corectitudinea întocmirii documentației cadastrale și corespondența acestora cu realitatea din teren. Data : 18.04.2023		Semnătura Data : .....	

# Plan de amplasament și delimitare a imobilului

Scara 1 : 700

Nr. cadastral	Suprafața măsurată a imobilului (mp)	Adresa imobilului	
	224	str. Partizanilor, loc. Simleu Silvaniei, jud. Sălaj	
Cartea Funciară nr.		Unitatea Administrativ Teritorială (UAT)	Șimleu Silvaniei

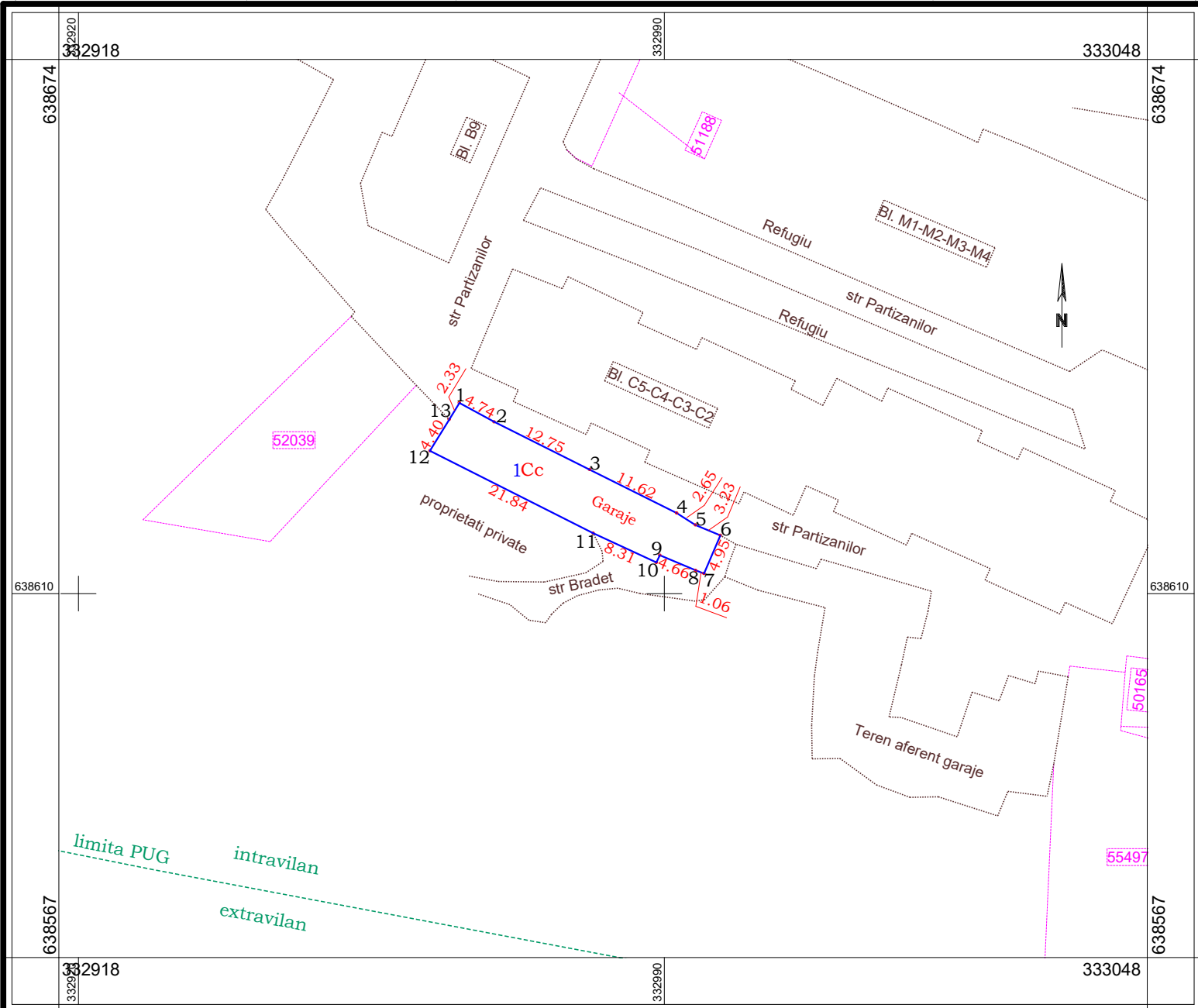

## A. Date referitoare la teren

Nr. parcelă	Categoria de folosință	Suprafața (mp)	Mențiuni	
1	Cc	224	Intravilan	Teren aferent garaje nr. 13 - zona Brădet, delimitat de zidurile exterioare ale edificatelor.
<b>Total</b>		<b>224</b>		

## B. Date referitoare la construcții

Cod	Destinația	Suprafața constr. la sol (mp)	Mențiuni
<b>Total</b>			

**Suprafața totală măsurată a imobilului = 224 mp**

<b>Executant: ORAȘUL ȘIMLEU SILVANIEI</b>		<b>Inspector</b>  Confirm introducerea imobilului în baza de date integrată și atribuirea numărului cadastral
Sef Birou Cadastru - ing Balog Claudiu Gabriel - Seria RO-SJ-F nr. 0092	Primar Lazar Mihai Cristian	
Semnătura		Semnătura
Confirm executarea măsurătorilor la teren, corectitudinea întocmirii documentației cadastrale și corespondența acesteia cu realitatea din teren.		Data : .....
Data : 18.04.2023		

# Plan de amplasament și delimitare a imobilului

Scara 1 : 600

Nr. cadastral	Suprafața măsurată a imobilului (mp)	Adresa imobilului	
	138	str. Partizanilor, loc. Șimleu Silvaniei, jud. Sălaj	
Cartea Funciară nr.		Unitatea Administrativ Teritorială (UAT)	Șimleu Silvaniei

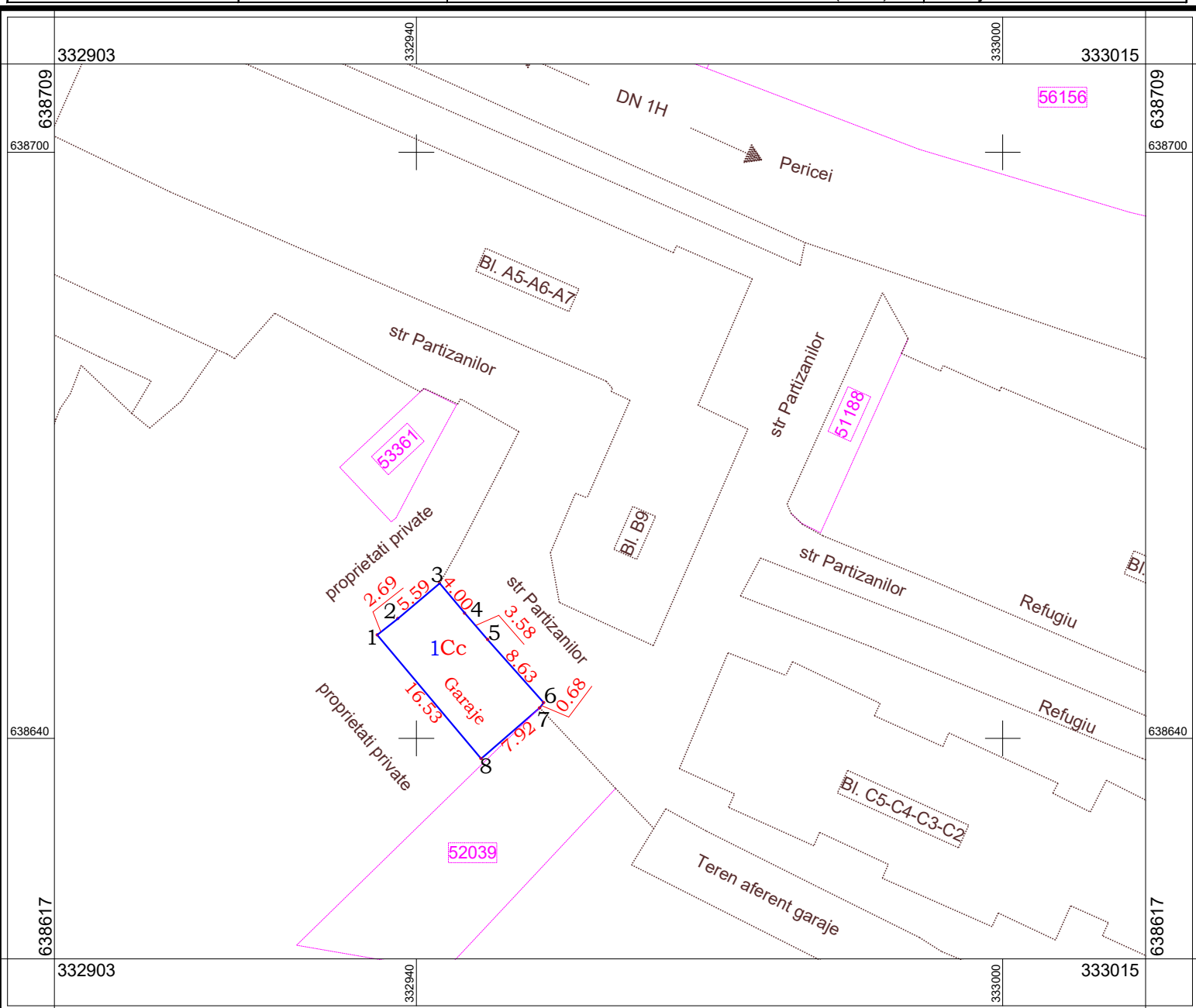

## A. Date referitoare la teren

Nr. parcelă	Categoria de folosință	Suprafața (mp)	Mențiuni	
1	Cc	138	Intravilan	Teren aferent garaje nr. 14 - zona Brădet, delimitat parțial de zidurile exterioare ale edificatelor.
<b>Total</b>		<b>138</b>		

## B. Date referitoare la construcții

Cod	Destinația	Suprafața constr. la sol (mp)	Mențiuni
<b>Total</b>			

**Suprafața totală măsurată a imobilului = 138 mp**

<b>Executant: ORAȘUL ȘIMLEU SILVANIEI</b>		<b>Inspector</b>	
Sef Birou Cadastru - ing Balog Claudiu Gabriel - Seria RO-SJ-F nr. 0092		Primar Lazar Mihai Cristian	
Semnătura		Confirm introducerea imobilului în baza de date integrată și atribuirea numărului cadastral	
Confirm executarea măsurătorilor la teren, corectitudinea întocmirii documentației cadastrale și corespondența acestora cu realitatea din teren. Data : 18.04.2023		Semnătura Data : .....	

# Plan de amplasament și delimitare a imobilului

Scara 1 : 700

Nr. cadastral	Suprafața măsurată a imobilului (mp)	Adresa imobilului	
	281	str. Partizanilor, loc. Simleu Silvaniei, jud. Sălaj	
Cartea Funciară nr.		Unitatea Administrativ Teritorială (UAT)	Șimleu Silvaniei

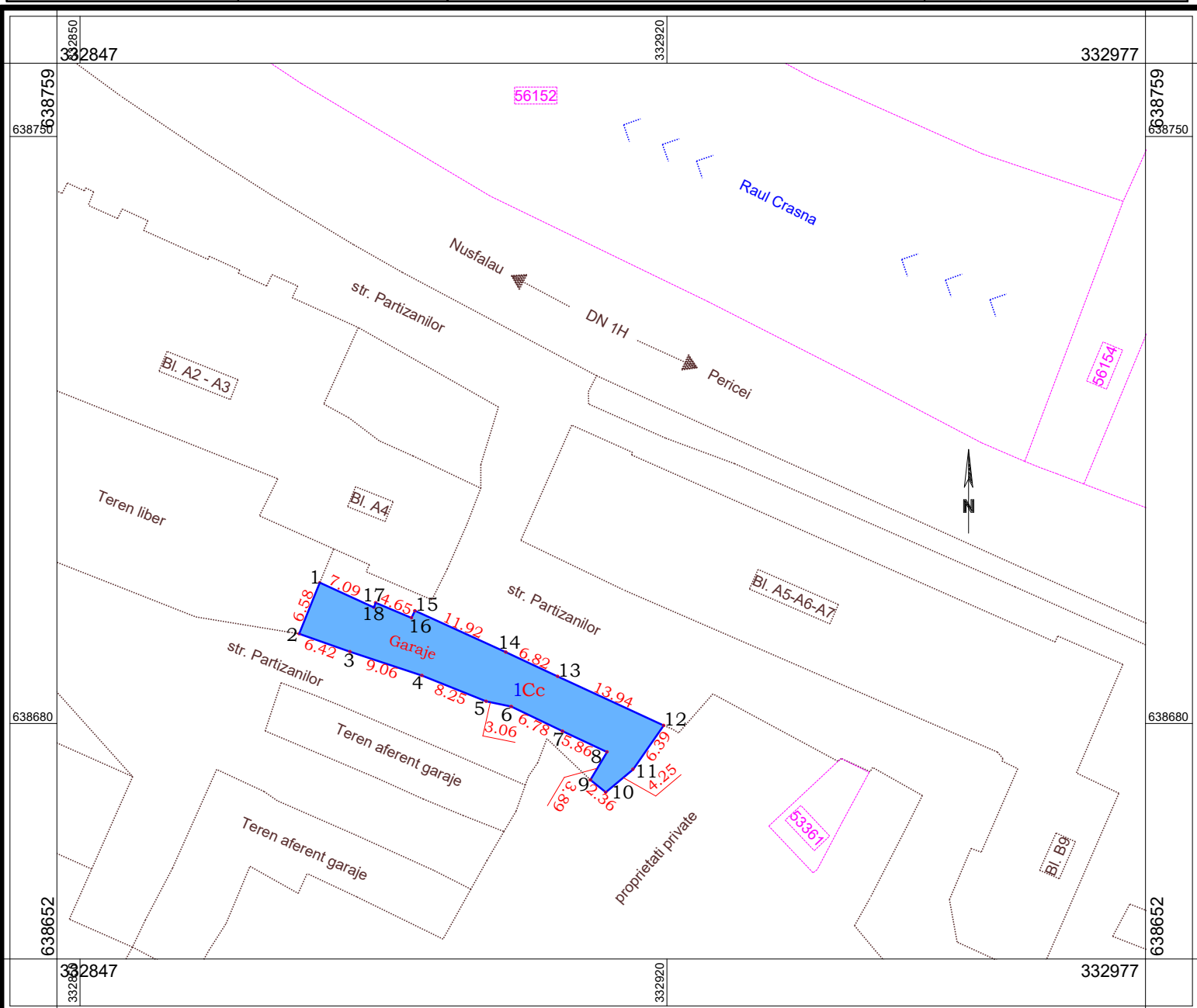

## A. Date referitoare la teren

Nr. parcelă	Categoria de folosință	Suprafața (mp)	Mențiuni	
1	Cc	281	Intravilan	Teren aferent garaje nr. 15 - zona Brădet, delimitat de zidurile exterioare ale edificatelor.
<b>Total</b>		<b>281</b>		

## B. Date referitoare la construcții

Cod	Destinația	Suprafața constr. la sol (mp)	Mențiuni
<b>Total</b>			

Suprafața totală măsurată a imobilului = 281 mp

Executant: ORAȘUL ȘIMLEU SILVANIEI

Sef Birou Cadastru - ing Balog Claudiu Gabriel - Seria RO-SJ-F nr. 0092

Primar  
Lazar Mihai Cristian

Inspector

Confirm introducerea imobilului în baza de date integrată și atribuirea numărului cadastral

Semnătura

Confirm executarea măsurătorilor la teren, corectitudinea întocmirii documentației cadastrale și corespondența acestora cu realitatea din teren.

Data : 18.04.2023

Semnătura

Data : .....

# Plan de amplasament și delimitare a imobilului

Scara 1 : 700

Nr. cadastral	Suprafața măsurată a imobilului (mp)	Adresa imobilului	
	196	str. Partizanilor, loc. Simleu Silvaniei, jud. Sălaj	
Cartea Funciară nr.		Unitatea Administrativ Teritorială (UAT)	Șimleu Silvaniei

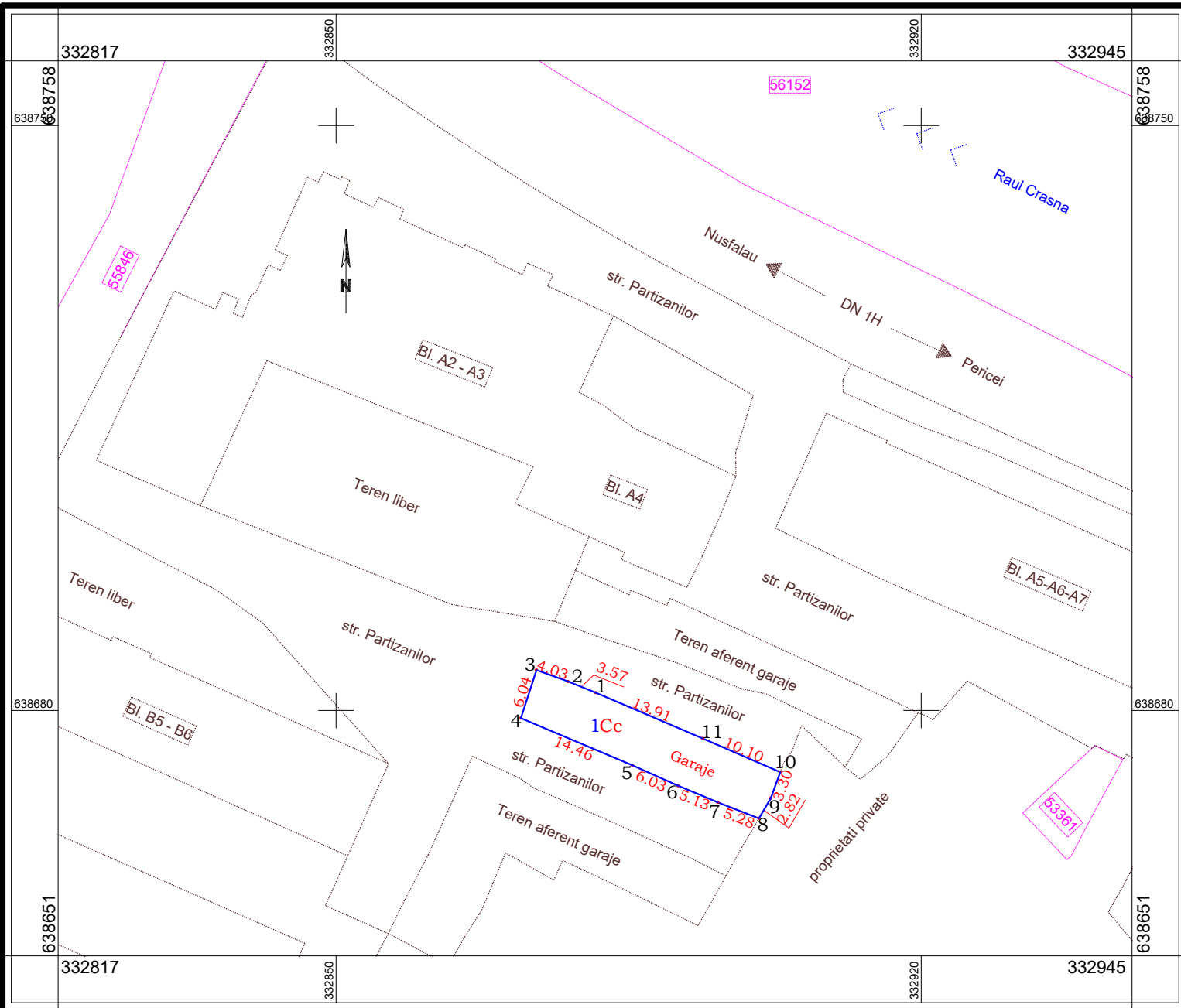

### A. Date referitoare la teren

Nr. parcelă	Categoriya de folosință	Suprafața (mp)	Mențiuni	
1	Cc	196	Intravilan	Teren aferent garaje nr. 16 - zona Brădet, delimitat de zidurile exterioare ale edificatelor.
<b>Total</b>		<b>196</b>		

### B. Date referitoare la construcții

Cod	Destinația	Suprafața constr. la sol (mp)	Mențiuni	
<b>Total</b>				

**Suprafața totală măsurată a imobilului = 196 mp**

<b>Executant: ORAȘUL ȘIMLEU SILVANIEI</b>		<b>Inspector</b>
Sef Birou Cadastru - ing Balog Claudiu Gabriel - Seria RO-SJ-F nr. 0092	Primar Lazar Mihai Cristian	
Semnătura		Confirm introducerea imobilului în baza de date integrată și atribuirea numărului cadastral
Confirm executarea măsurătorilor la teren, corectitudinea întocmirii documentației cadastrale și corespondența acesteia cu realitatea din teren.		Semnătura
Data : 18.04.2023		Data : .....

# Plan de amplasament și delimitare a imobilului

Scara 1 : 700

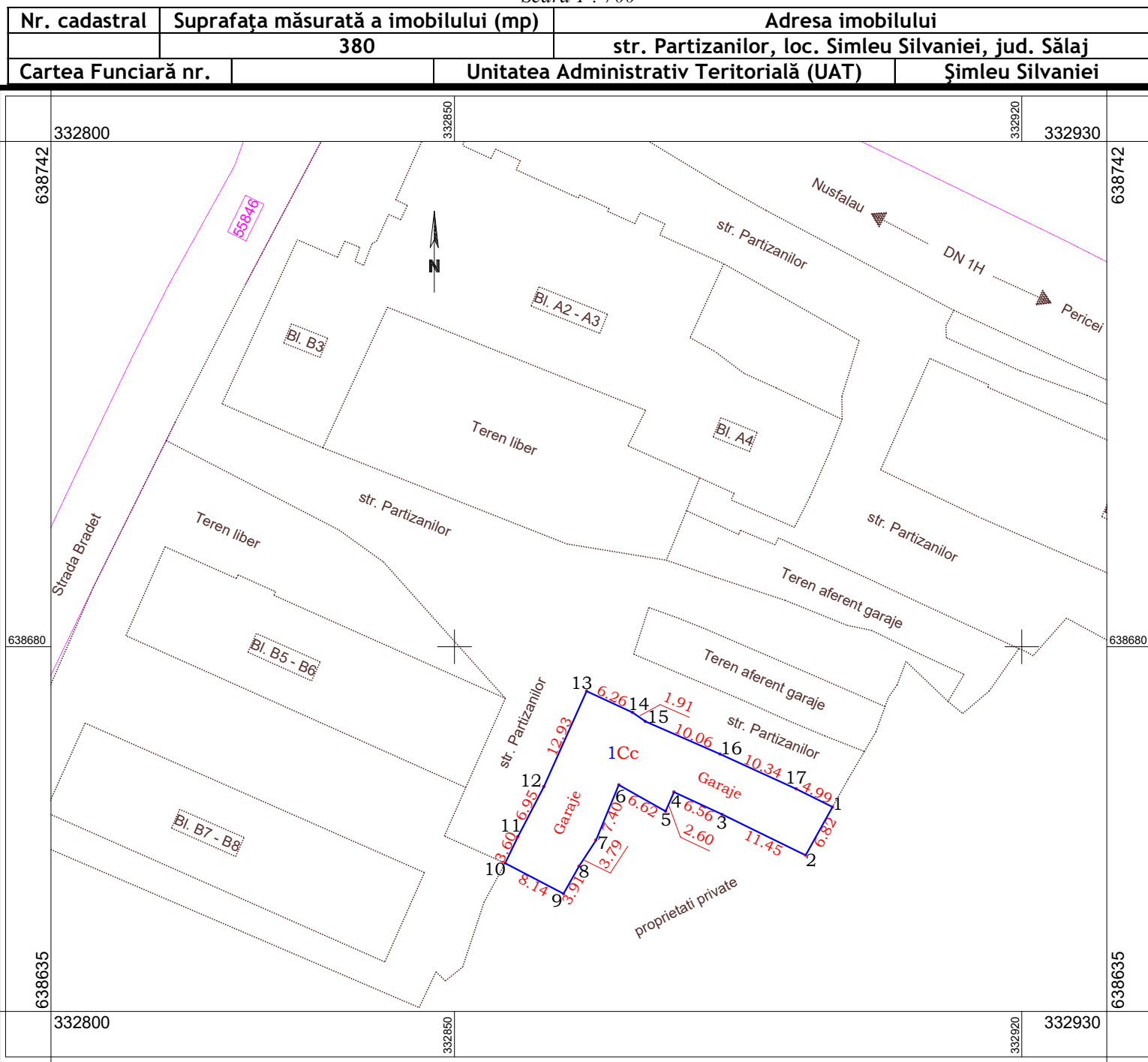

## A. Date referitoare la teren

Nr. parcelă	Categoria de folosință	Suprafața (mp)	Mențiuni	
1	Cc	380	Intravilan	Teren aferent garaje nr. 17 - zona Brădet, delimitat de zidurile exterioare ale edificatelor.
<b>Total</b>		<b>380</b>		

## B. Date referitoare la construcții

Cod	Destinația	Suprafața constr. la sol (mp)	Mențiuni
<b>Total</b>			

**Suprafața totală măsurată a imobilului = 380 mp**

**Executant: ORAȘUL ȘIMLEU SILVANIEI**

Sef Birou Cadastru - ing Balog Claudiu Gabriel - Seria RO-SJ-F nr. 0092

Primar  
Lazar Mihai Cristian

**Inspector**

Confirm introducerea imobilului în baza de date integrată și atribuirea numărului cadastral

Semnătura

Confirm executarea măsurătorilor la teren, corectitudinea întocmirii documentației cadastrale și corespondența acesteia cu realitatea din teren.

Data : 18.04.2023

Semnătura

Data : .....

# Plan de amplasament și delimitare a imobilului

Scara 1 : 900

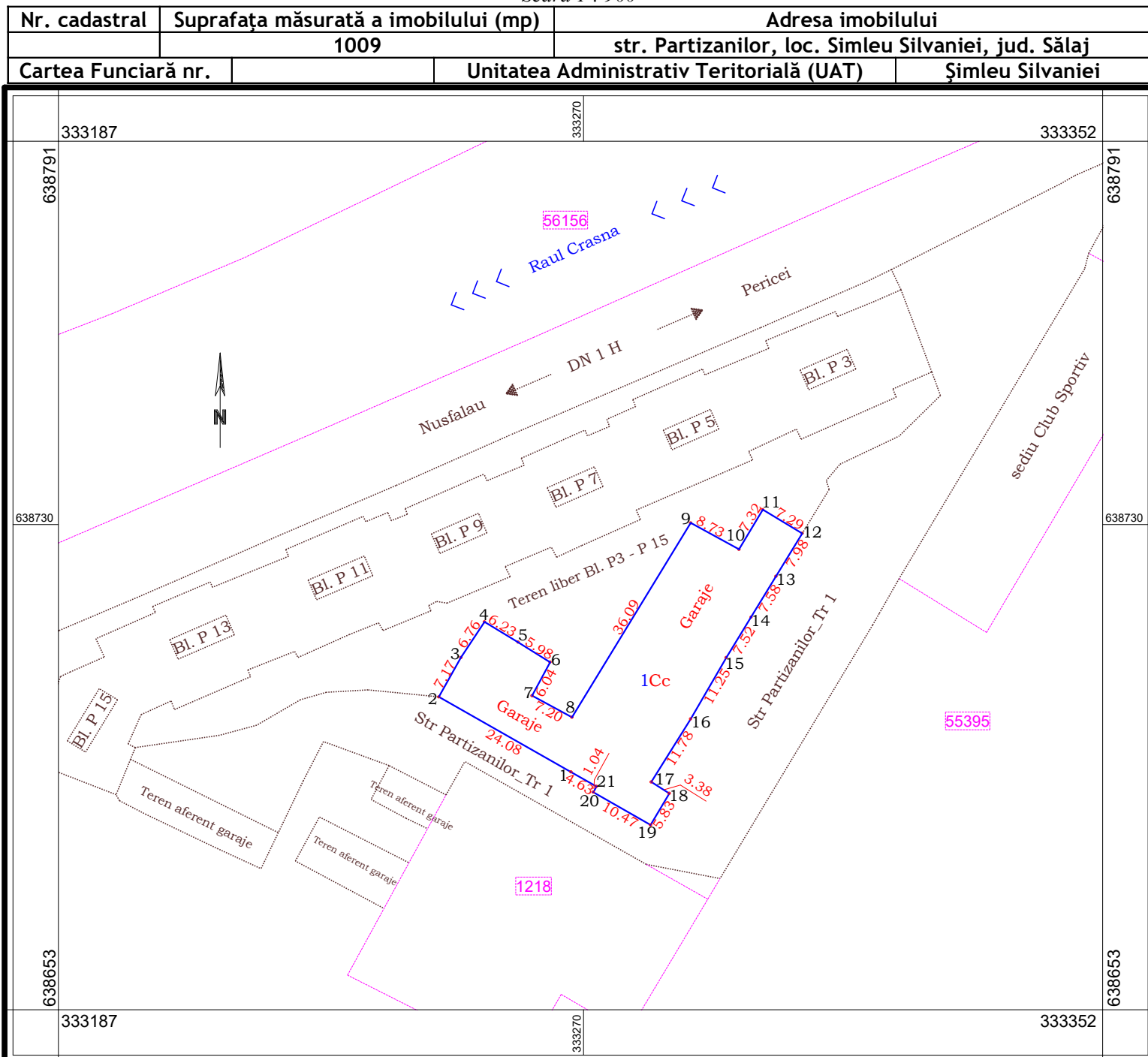

### A. Date referitoare la teren

Nr. parcelă	Categoria de folosință	Suprafața (mp)	Mențiuni	
1	Cc	1009	Intravilan	Teren aferent garaje nr. 1 - zona Brădet, delimitat de zidurile exterioare ale edificatelor.
<b>Total</b>		<b>1009</b>		

### B. Date referitoare la construcții

Cod	Destinația	Suprafața constr. la sol (mp)	Mențiuni
<b>Total</b>			

**Suprafața totală măsurată a imobilului = 1009 mp**

**Executant: ORAȘUL ȘIMLEU SILVANIEI**

Sef Birou Cadastru - ing Balog Claudiu Gabriel - Seria RO-SJ-F nr. 0092

**Primar  
Lazar Mihai Cristian**

**Inspector**

Confirm introducerea imobilului în baza de date integrată și atribuirea numărului cadastral

Semnătura

Confirm executarea măsurătorilor la teren, corectitudinea întocmirii documentației cadastrale și corespondența acesteia cu realitatea din teren.

Data : 12.04.2023

Semnătura

Data : .....



# Plan de amplasament și delimitare a imobilului

Scara 1 : 700

Nr. cadastral	Suprafața măsurată a imobilului (mp)	Adresa imobilului	
	528	str. Partizanilor, loc. Șimleu Silvaniei, jud. Sălaj	
Cartea Funciară nr.		Unitatea Administrativ Teritorială (UAT)	Șimleu Silvaniei

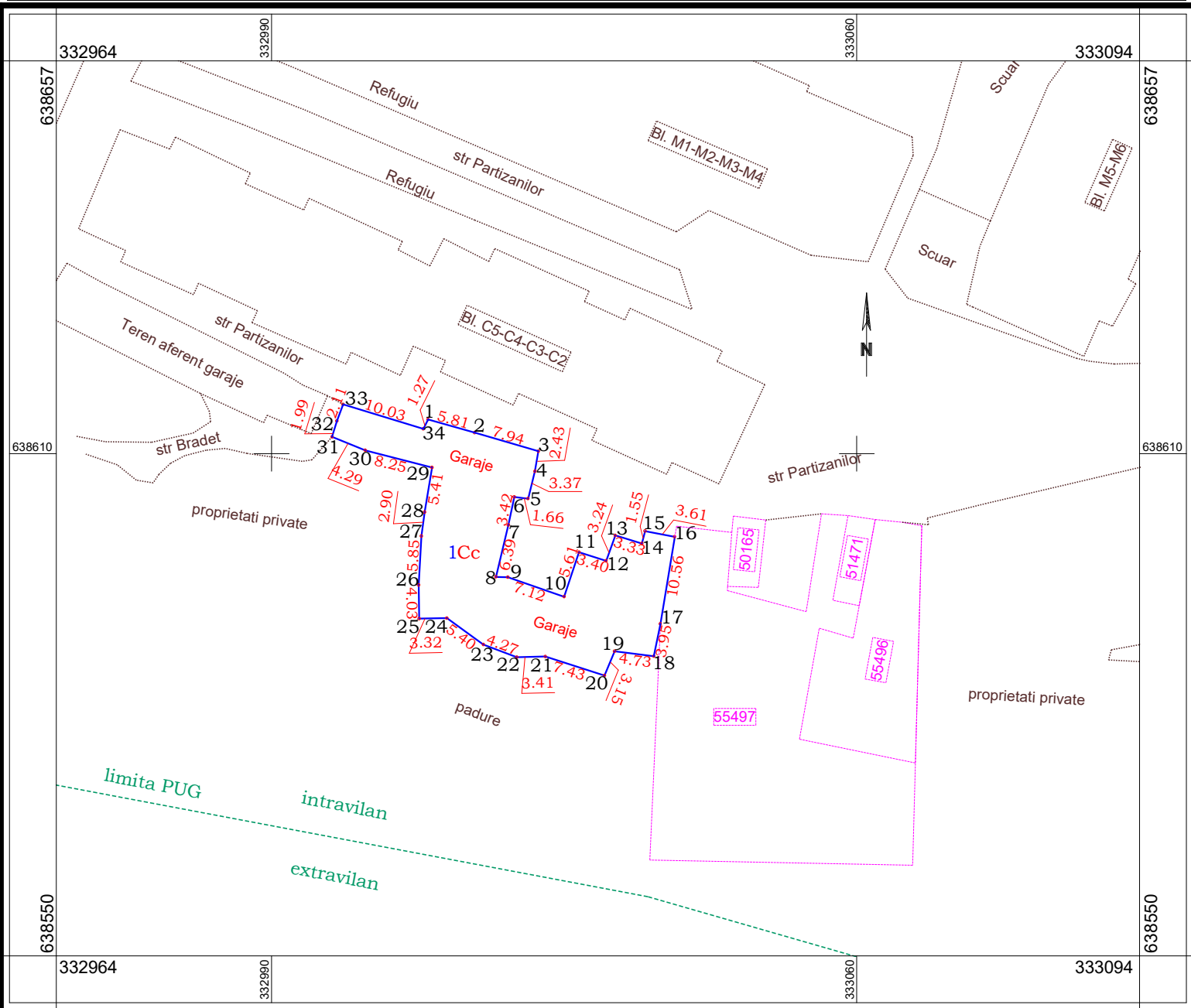

## A. Date referitoare la teren

Nr. parcelă	Categoria de folosință	Suprafața (mp)	Mențiuni	
1	Cc	528	Intravilan	Teren aferent garaje nr. 12 - zona Brădet, delimitat de zidurile exterioare ale edificatelor.
<b>Total</b>		<b>528</b>		

## B. Date referitoare la construcții

Cod	Destinația	Suprafața constr. la sol (mp)	Mențiuni
<b>Total</b>			

**Suprafața totală măsurată a imobilului = 528 mp**

**Executant: ORAȘUL ȘIMLEU SILVANIEI**

Sef Birou Cadastru - ing Balog Claudiu Gabriel - Seria RO-SJ-F nr. 0092

Primar  
Lazar Mihai Cristian

**Inspector**

Confirm introducerea imobilului în baza de date integrată și atribuirea numărului cadastral

Semnătura

Confirm executarea măsurătorilor la teren, corectitudinea întocmirii documentației cadastrale și corespondența acesteia cu realitatea din teren.

Data : 18.04.2023

Semnătura

Data : .....