

Plan de amplasament și delimitare a imobilului

Scara 1 : 600

Nr. cadastral	Suprafața măsurată a imobilului (mp)	Adresa imobilului	
	1431	loc. Bic - intravilan, extravilan	
Cartea Funciară nr.		UAT	Șimleu Silvaniei

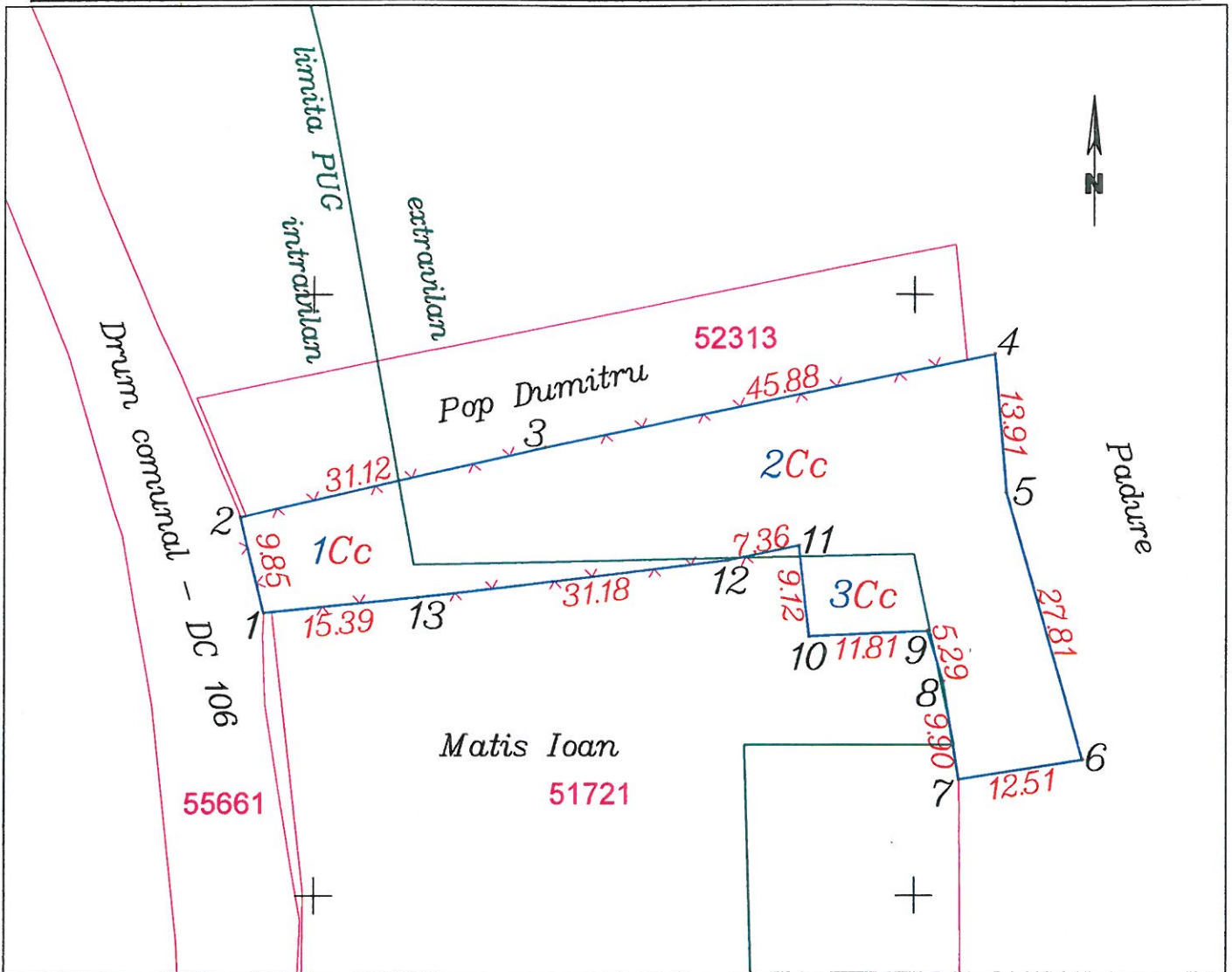

A. Date referitoare la teren

Nr. parcelă	Categoria de folosință	Suprafața (mp)	Mențiuni	
1	Cc	226	Intravilan	Cimitir - loc. Bic, împrejmuit partial cu gard din plasa de sarma.
2	Cc	1113	Extravilan	
3	Cc	92	Intravilan	
Total		1431		

B. Date referitoare la construcții

Cod	Destinația	Suprafața constr. la sol (mp)	Mențiuni
Total			

Suprafața totală măsurată a imobilului = 1431 mp

Executant: Orasul ȘIMLEU SILVANIEI Sef Birou Cadastru - PFA Balog Claudiu Gabriel Seria RO-SJ-F nr. 0092 CLAUDIU GABRIEL	Primar Lazar Mihai Cristian	Inspector Confirm introducerea imobilului în baza de date integrată și atribuirea numărului cadastral Semnătura și parafa Data : Ștampila BCPI
Semnătura și ștampila Confirm executarea măsurătorilor la teren, corectitudinea întocmirii documentației cadastrale și corespondența acesteia cu realitatea din teren. Data : 11.11.2022		

PLAN DE INCADRARE IN ZONA

Cimitir – localitatea Bic



Plan de amplasament și delimitare a imobilului

Scara 1 : 1800

Nr. cadastral	Suprafața măsurată a imobilului (mp)	Adresa imobilului	
	26781	loc. Cehei - intravilan	
Cartea Funciară nr.		UAT	Șimleu Silvaniei

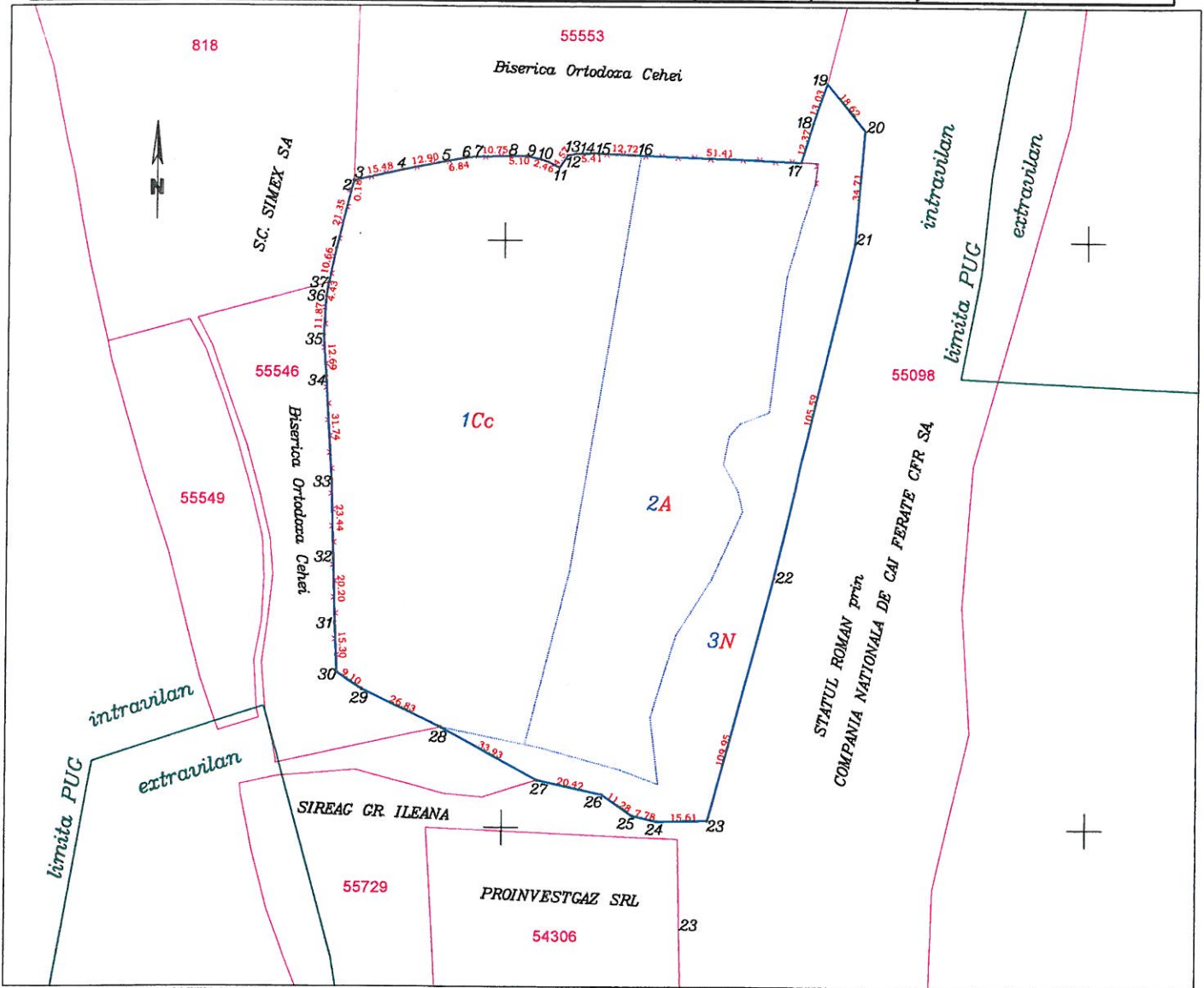

A. Date referitoare la teren

Nr. parcelă	Categoria de folosință	Suprafața (mp)	Mențiuni	
1	Cc	13418	Intravilan	Cimitir nou Cehei, imprejmuit partial cu gard din plasa de sarma.
2	A	8618		
3	N	4745		
Total		26781		

B. Date referitoare la construcții

Cod	Destinația	Suprafața constr. la sol (mp)	Mențiuni
Total			

Suprafața totală măsurată a imobilului = 26781 mp

Executanți: Orasul ȘIMLEU SILVANIEI

Sef Birou Cadastru - PFA Balog Claudiu Gabriel
- Seria RO-SJ-F nr. 0092

Primar
Lazar Mihai Cristian

Inspector

Confirm introducerea imobilului în baza de date integrată și atribuirea numărului cadastral

Semnătura și parafa

Data :

Ștampila BCPI

Semnătura și ștampila

Confirm executarea măsurătorilor la teren, corectitudinea întocmirii documentației cadastrale și corespondența acesteia cu realitatea din teren.

Data : Noiembrie 2022

Categoria B



PLAN DE INCADRARE IN ZONA

Cimitir nou – localitatea Cehei

Scara 1 : 6000



Plan de amplasament și delimitare a imobilului

Scara 1 : 1000

Nr. cadastral	Suprafața măsurată a imobilului (mp)	Adresa imobilului	
	2715	oraș Șimleu Silvaniei - extravilan	
Cartea Funciară nr.		UAT	Șimleu Silvaniei

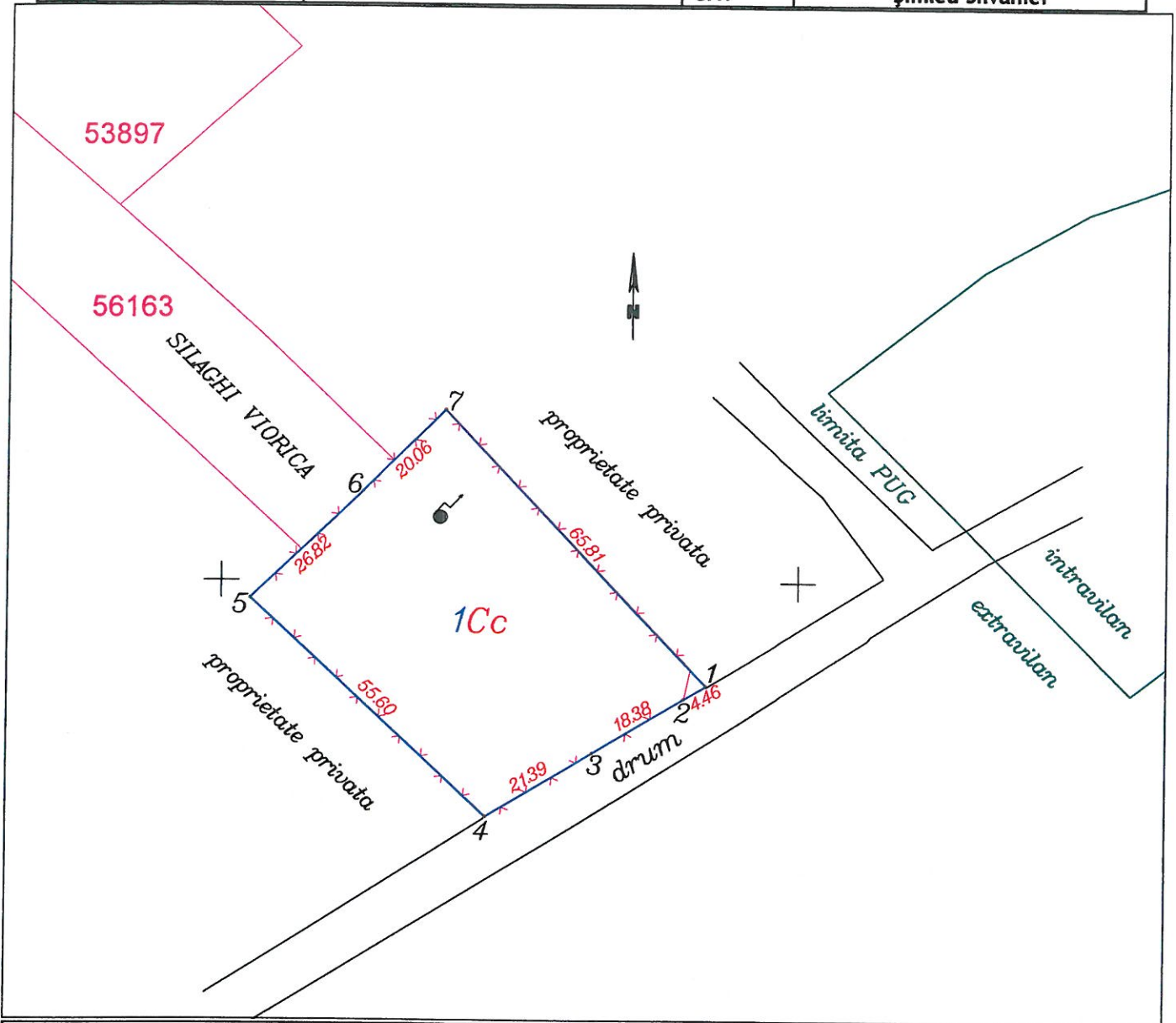

A. Date referitoare la teren

Nr. parcelă	Categoria de folosință	Suprafața (mp)	Mențiuni	
1	Cc	2715	Extravilan	Cimitir nou Pusta, împrejmuit cu gard din plasa de sarma.
Total		2715		

B. Date referitoare la construcții

Cod	Destinația	Suprafața constr. la sol (mp)	Mențiuni
Total			

Suprafața totală măsurată a imobilului = 2715 mp

Executant: Orasul ȘIMLEU SILVÂNIEI

Sef Birou Cadastru - PFA Balog Claudiu Gabriel
- Seria RO-SJ-F nr. 0092

Primar
Lazar Mihai Cristian

Inspector

Confirm introducerea imobilului în baza de date integrată și atribuirea numărului cadastral

Semnătura și parafa

Data :

Ștampila BCPI

Semnătura și ștampila

Confirm executarea măsurătorilor la teren, corectitudinea întocmirii documentației cadastrale și corespondența acesteia cu realitatea din teren.

Data : 11.11.2022

Plan de amplasament și delimitare a imobilului

Scara 1 : 1100

Nr. cadastral	Suprafața măsurată a imobilului (mp)	Adresa imobilului	
	4575	oraș Șimleu Silvaniei - extravilan	
Cartea Funciară nr.		UAT	Șimleu Silvaniei

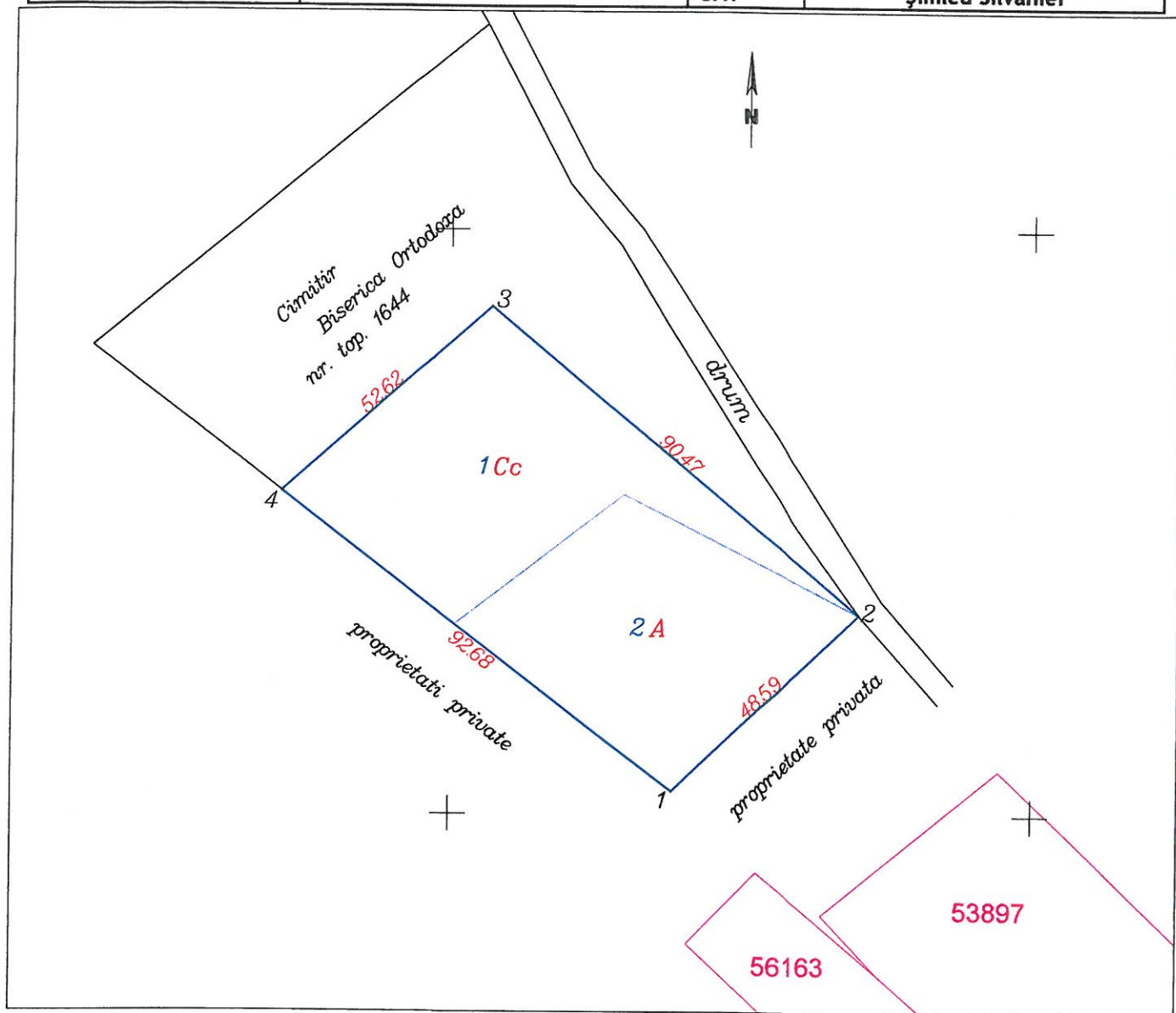

A. Date referitoare la teren

Nr. parcelă	Categoria de folosință	Suprafața (mp)	Mențiuni	
1	Cc	2437	Extravilan	Cimitir vechi Pusta – neimprejmuit.
2	A	2138		
Total		4575		

B. Date referitoare la construcții

Cod	Destinația	Suprafața constr. la sol (mp)	Mențiuni
Total			

Suprafața totală măsurată a imobilului = 4575 mp

Executant: Orasul ȘIMLEU SILVANIEI		Inspector
Sef Birou Cadastru - PFA Balog Claudiu Gabriel		
- Seria RO-SJ-F nr. 0092		Confirm introducerea imobilului în baza de date integrată și atribuirea numărului cadastral
Seri: RO-SJ-F nr. 0092		
BALOG CLAUDIU GABRIEL		Semnătura și parafa Data :
Semnătura și ștampila		
Primar Lazar Mihai Cristian		Ștampila BCPI
Confirm executarea măsurătorilor la teren, corectitudinea întocmirii documentației cadastrale și corespondența acestuia cu realitatea din teren.		
Data : 11.11.2022		

PLAN DE INCADRARE IN ZONA
Cimitir nou și Cimitir vechi – localitatea Pusta

Scara 1 : 6000

