

Plan de amplasament și delimitare a imobilului

Scara 1 : 2000

Nr. cadastral	Suprafața măsurată a imobilului (mp)	Adresa imobilului	
	29164	loc. Pusta - intravilan	
Cartea Funciară nr.		UAT	Șimleu Silvaniei

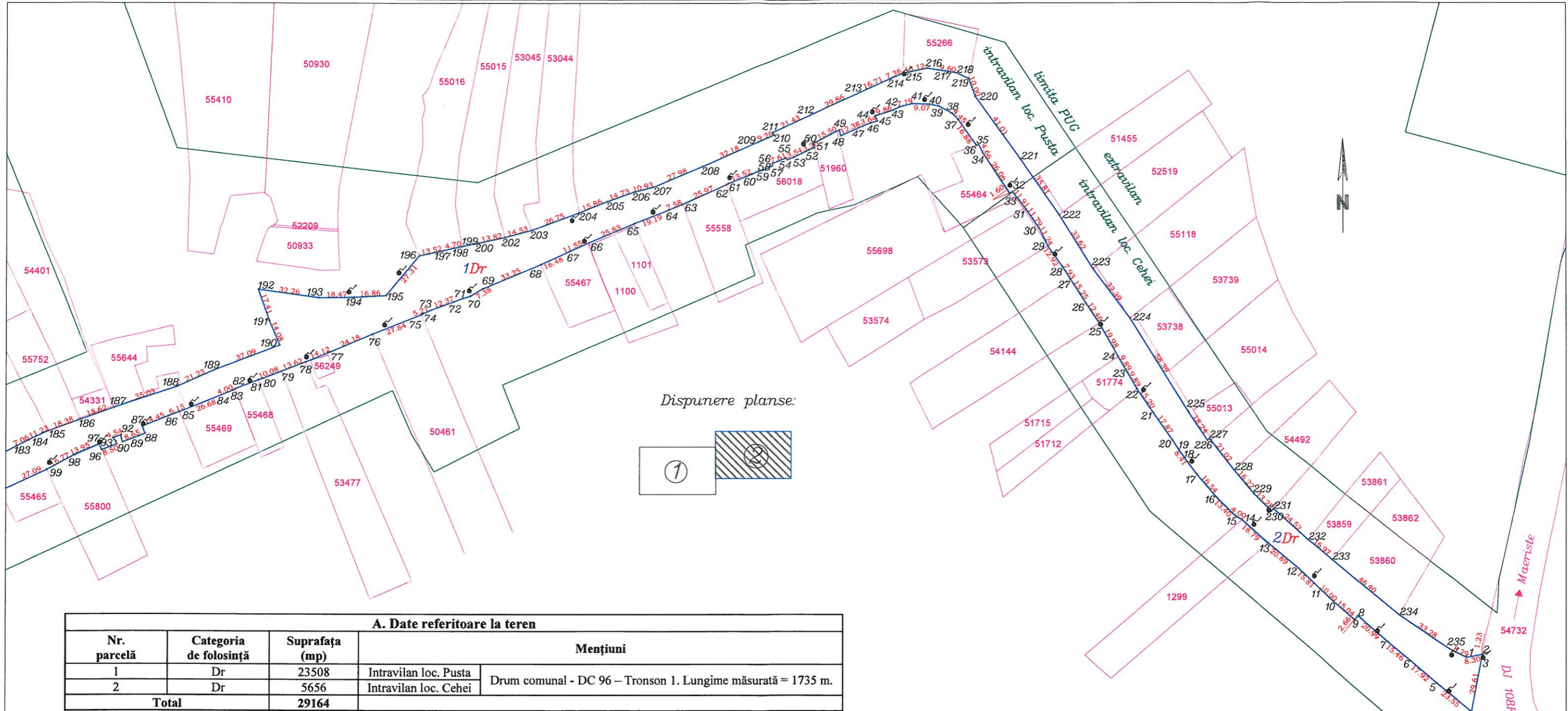

Disponere planse:

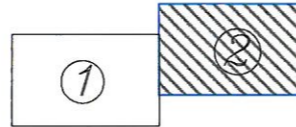

A. Date referitoare la teren			
Nr. parcelă	Categoria de folosință	Suprafața (mp)	Mențiuni
1	Dr	23508	Intravilan loc. Pusta Drum comunal - DC 96 – Tronson 1. Lungime măsurată = 1735 m.
2	Dr	5656	
Total		29164	

B. Date referitoare la construcții			
Cod	Destinația	Suprafața constr. la sol (mp)	Mențiuni
Total			

Suprafața totală măsurată a imobilului = 29164 mp
Lungimea măsurată = 1,735 km

Executant: ORAȘUL ȘIMLEU SILVANIEI Șef Birou Cadastru - PFA Balog Claudiu Gabriel Seria RO-SJ-F nr. 0092 Seria RO-SJ-F Nr. 0092 BALOG CLAUDIU GABRIEL Semnătura și ștampila Confirma executarea măsurătorilor la teren, corectitudinea întocmirii documentației cadastrale și corespundența acesteia cu realitatea din teren. Data : 10.11.2022		Primar Lazar Mihai Cristian	Inspector Confirm introducerea imobilului în baza de date integrată și atribuirea numărului cadastral Semnătura și parafa Data : Ștampila BCPI
--	--	---------------------------------------	--

Plan de amplasament și delimitare a imobilului

Scara 1 : 2000

Nr. cadastral	Suprafața măsurată a imobilului (mp)	Adresa imobilului	
	29164	loc. Pusta - intravilan	
Cartea Funciară nr.		UAT	Șimleu Silvaniei

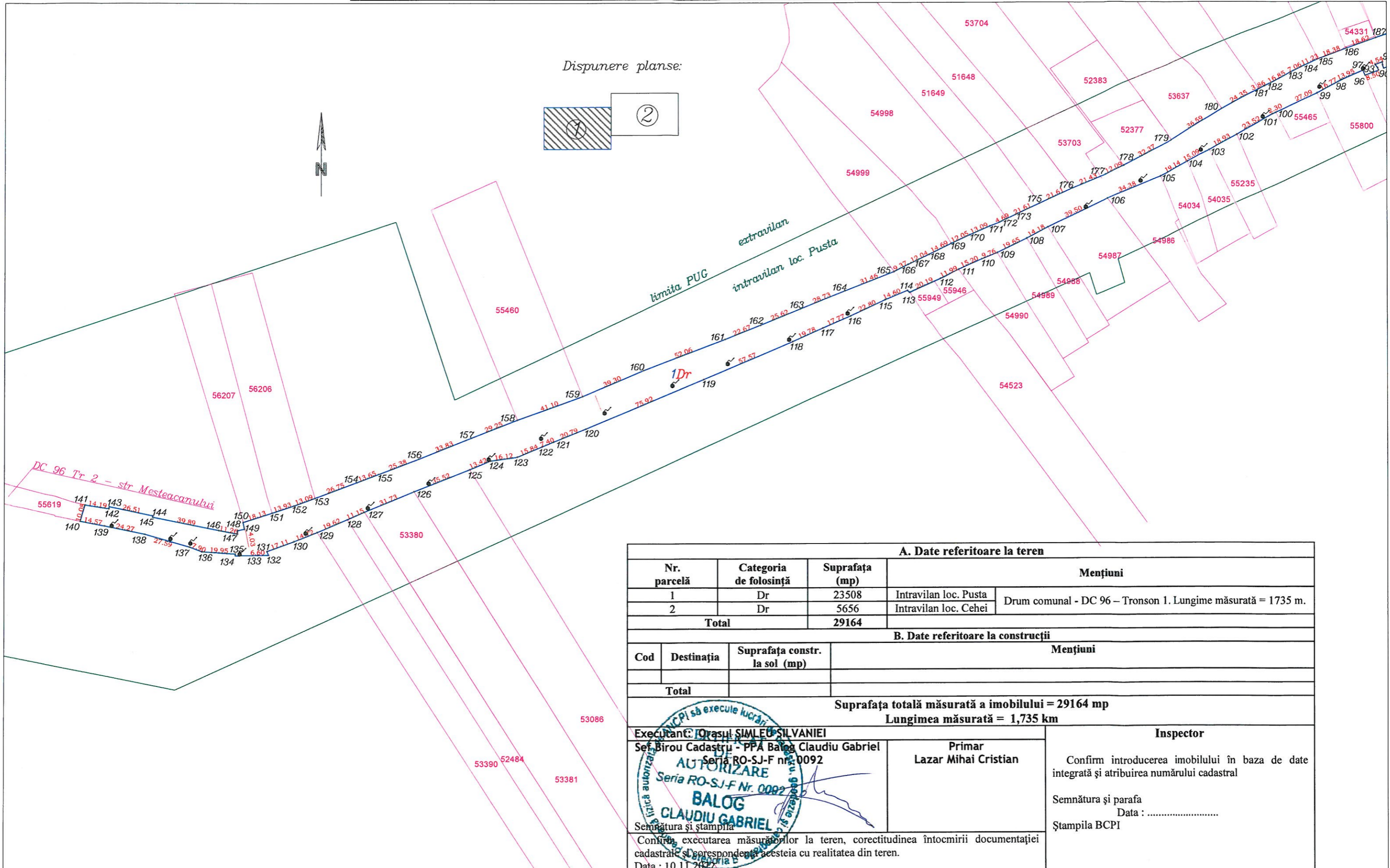

A. Date referitoare la teren			
Nr. parcelă	Categoria de folosință	Suprafața (mp)	Mențiuni
1	Dr	23508	Intravilan loc. Pusta
2	Dr	5656	Intravilan loc. Cehei
Total		29164	Drum comunal - DC 96 – Tronson 1. Lungime măsurată = 1735 m.

B. Date referitoare la construcții			
Cod	Destinația	Suprafața constr. la sol (mp)	Mențiuni
Total			

Suprafața totală măsurată a imobilului = 29164 mp
Lungimea măsurată = 1,735 km

Executant: Orasul ȘIMLEU SILVANIEI Șef Birou Cadastru - PPA Balog Claudiu Gabriel Seria RO-SJ-F nr. 0092 Autorizare Seria RO-SJ-F Nr. 0082 BALOG CLAUDIU GABRIEL Semnătura și ștampila Confirma executarea măsurătorilor la teren, corectitudinea întocmirii documentației cadastrale și corespondența acesteia cu realitatea din teren. Data : 10.11.2022	Primar Lazar Mihai Cristian	Inspector Confirm introducerea imobilului în baza de date integrată și atribuirea numărului cadastral Semnătura și parafa Data : Ștampila BCPI
--	--------------------------------	--

Plan de amplasament și delimitare a imobilului

Anexa nr. 2 la HCL 105/22.11.2022

Scara 1 : 3200

Nr. cadastral	Suprafața măsurată a imobilului (mp)	Adresa imobilului	
	18622	loc. Pusta - intravilan, extravilan	
Cartea Funciară nr.		UAT	Șimleu Silvaniei

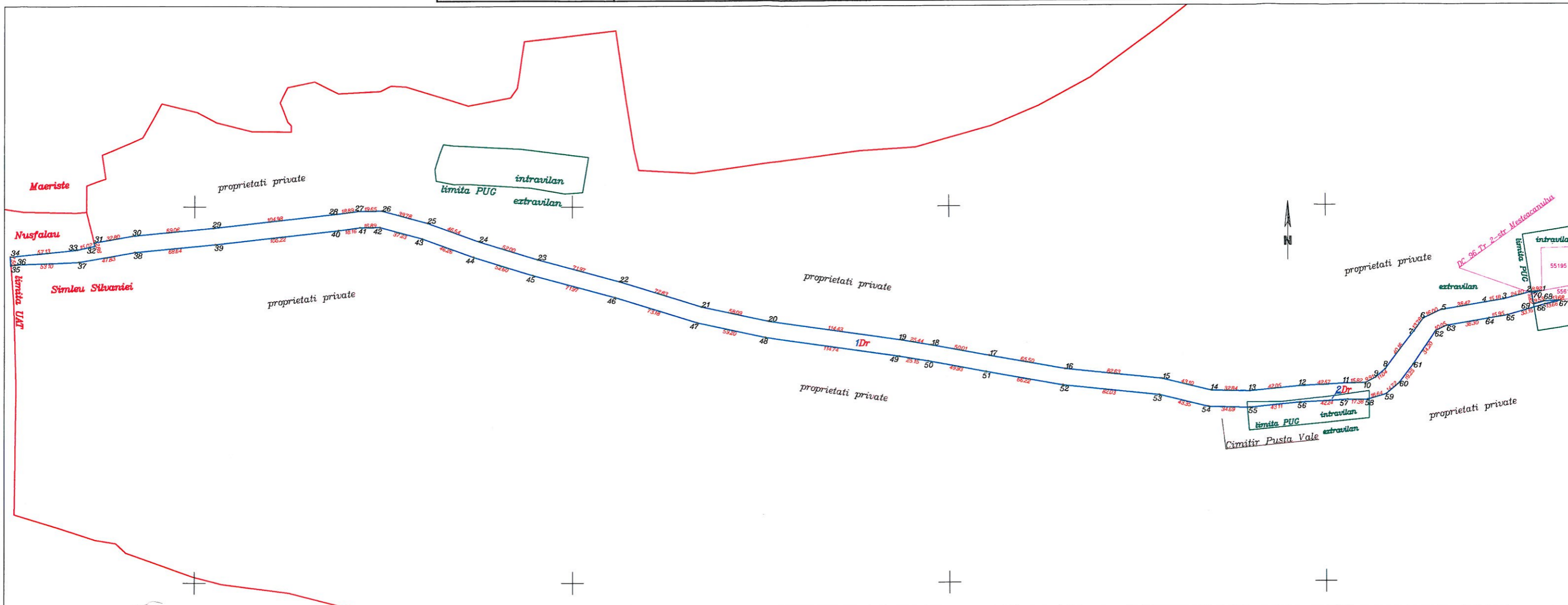

A. Date referitoare la teren				
Nr. parcelă	Categoria de folosință	Suprafața (mp)	Mențiuni	
1	Dr	18237	Extravilan	Drum comunal - DC 96 – Tronson 3. Lungime măsurată = 1342 m.
2	Dr	385	Intravilan loc. Pusta	
Total		18622		
B. Date referitoare la construcții				
Cod	Destinația	Suprafața constr. la sol (mp)	Mențiuni	
Total				
Suprafața totală măsurată a imobilului = 18622 mp Lungimea măsurată = 1,342 km				
Executant: Orasul ȘIMLEU SILVANIEI Sef. Birou Cadastru - PPA Balog Claudiu Gabriel Seria RO-SJ-F nr. 0092 Seria RO-SJ-F Nr. 0092 CLAUDIU GABRIEL Semnătura și ștampila		Primar Lazar Mihai Cristian		Inspector Confirm introducerea imobilului în baza de date integrată și atribuirea numărului cadastral Semnătura și parafa Data : Ștampila BCPI
Confirmă executarea măsurătorilor la teren, corectitudinea întocmirii documentației cadastrale și corespondența acesteia cu realitatea din teren. Data : 14.11.2022				

PLAN DE INCADRARE IN ZONA
a Drumului Comunal - DC 96

Anexa nr. 2. la HCL 105/22.11.2022

Scara 1 : 13000

