



**HOTĂRÂREA NR.40**  
**din 27.05.2015**

**privind modificarea numărului de personal, a statului de funcții și organigramei aparatului de specialitate al primarului orașului Șimleu Silvaniei**

Consiliul Local al orașului Șimleu Silvaniei, județul Sălaj, întrunit în ședință ordinară în data de 27 mai 2015;

Având în vedere Expunerea de motive nr.7033/2015 a Primarului orașului Șimleu Silvaniei, Raportul de specialitate nr.7034/2015 al Secretarului orașului Șimleu Silvaniei, Avizul Comisiei pentru programe de dezvoltare economică și socială, buget, finanțe, servicii, comerț și agricultură și Avizul Comisiei juridice și de disciplină, administrație publică locală, apărarea ordinii și liniștii publice, respectarea drepturilor omului, culte și problemele minorităților ale Consiliului Local;

În baza prevederilor art.21-22, art.26 alin.4 din Legea nr.273/2006 privind finanțele publice locale, cu modificările și completările ulterioare, Legii-cadru nr.284/2010 privind salarizarea unitară a personalului plătit din fonduri publice, OUG nr.63/2010 pentru modificarea și completarea Legii nr.273/2006 privind finanțele publice locale, precum și pentru stabilirea unor măsuri financiare, art.XIII din OUG nr.2/2015 pentru modificarea și completarea unor acte normative, precum și alte măsuri, HCL nr.24/2011, HCL nr.41/2013 și ale art.36 alin.2 lit.a, alin.3 lit.b din Legea nr. 215/2001;

În temeiul art.45 alin.1 din Legea nr.215/2001 a administrației publice locale, republicată, cu modificările și completările ulterioare,

**HOTĂRĂȘTE:**

**Art.1.** Se aprobă modificarea numărului de personal, a statului de funcții și organigramei aparatului de specialitate al primarului orașului Șimleu Silvaniei, prin înființarea unui post contractual de execuție la Compartimentul dispecerat și evidența populației din cadrul Serviciului Poliția Locală, conform anexelor nr. 1, 2, 3 și 4 la prezenta hotărâre.

**Art.2.** Anexele nr. 1 – 4 fac parte integrantă din prezenta hotărâre.

**Art.3.** Prezenta hotărâre poate fi atacată la Tribunalul Sălaj în condițiile Legii nr. 554/2004 privind contenciosul administrativ, cu modificările și completările ulterioare.

**Art.4.** Cu ducerea la îndeplinire a prezentei hotărâri se încredințează Primarul orașului Șimleu Silvaniei și Direcția Economică.

**Art.5.** Prezenta hotărâre se comunică cu:

- Primarul orașului Șimleu Silvaniei;
- Prefectul Județului Sălaj;
- Direcția Economică;
- dosar hotărâri.

**PREȘEDINTE DE ȘEDINȚĂ,**  
**IOAN-CRISTIAN COSTELAȘ**

**CONTRASEMNEAZĂ,**  
**SECRETARUL ORAȘULUI,**  
**ELENA-MARIA MOCAN**

**NUMĂRUL TOTAL DE POSTURI DIN APARATUL DE SPECIALITATE AL PRIMARULUI ORAȘULUI  
ȘIMLEU SILVANIEI**

<b>TOTAL POSTURI BUGETARE</b>	<b>82</b>
<b>A.Total funcții de demnitate publică alese</b>	<b>2</b>
1. Primar	1
2. Viceprimar	1
<b>B.Total funcții publice</b>	<b>51</b>
1. Funcții publice de conducere	6
1.1. Secretar al orașului	1
1.2. Director executiv	1
1.3. Arhitect-șef (șef - serviciu)	1
1.4. Șef serviciu	1
1.5. Șef – birou	2
2. Funcții publice de execuție	45
<b>C. Total funcții în regim contractual</b>	<b>29</b>
1. Funcții contractuale de conducere	2
1.1. Administrator public	1
1.2. Șef birou	1
2. Funcții contractuale de execuție	27

**PREȘEDINTE DE ȘEDINȚĂ,  
IOAN-CRISTIAN COSTELAȘ**

**CONTRASEMNEAZĂ,  
SECRETARUL ORAȘULUI,  
ELENA-MARIA MOCAN**

**ANEXA NR.2**  
**la Hotărârea Consiliului Local nr.40/2015**

**STATUL DE FUNCȚII**  
**al aparatului de specialitate al primarului orașului Șimleu Silvaniei**

Nr. crt.	Denumirea funcției	Nivel de studii	Nr.de posturi
	Execuție	Conducere	
<b>A</b>	<b>FUNCȚII DE DEMNITATE PUBLICĂ</b>		<b>2</b>
1	Primar	S	1
2	Viceprimar	S	1
<b>B</b>	<b>SECRETAR</b>		
1	Secretar (consilier juridic) gradul II clasa 76	S	<b>1</b>
<b>C</b>	<b>APARATUL DE SPECIALITATE AL PRIMARULUI (I+II)</b>		<b>50</b>
<b>I</b>	<b>TOTAL FUNCȚII PUBLICE</b>		<b>50</b>
<b>I.a.</b>	<b>FUNCȚII PUBLICE DE CONDUCERE TOTAL:</b>		<b>5</b>
1	Director executiv (consilier) gradul II clasa 78	S	1
2	Arhitect-șef(consilier) gradul II clasa 70	S	1
3	Șef-serviciu (polițist local) gradul II clasa 70	S	1
4	Șef birou(consilier juridic) gradul II clasa 68	S	1
5	Șef-birou (consilier) gradul II clasa 68	S	1
<b>I.b.</b>	<b>TOTAL FUNCȚII PUBLICE DE EXECUȚIE :</b>		<b>45</b>
1	Consilier gradul profesional superior gradația 5 clasa 57	S	1
2	Consilier gradul profesional superior gradația 5 clasa 53	S	14
3	Consilier gradul profesional superior gradația 3 clasa 51	S	1
4	Consilier gradul profesional principal gradația 4 clasa 41	S	1
5	Consilier gradul profesional principal gradația 3-5 clasa 40 - 42	S	1
6	Consilier gradul profesional principal gradația 3 clasa 40	S	1
7	Consilier gradul profesional debutant gradația 2 clasa 29	S	1
8	Inspector gradul profesional superior gradația 5 clasa 53	S	4
9	Inspector gradul profesional superior gradația 3-5 clasa 51-53	S	1
10	Inspector gradul profesional superior gradația 4 clasa 56	S	1
11	Auditor gradul profesional superior gradația 5 clasa 58	S	1
12	Consilier juridic gradul profesional superior gradația 3-5 clasa 51-53	S	1

13	Referent gradul profesional superior gradația 5 clasa 30		M	2
14	Polițist local gradul profesional superior gradația 5 clasa 56		S	1
15	Polițist local gradul profesional principal gradația 5 clasa 45		S	1
16	Polițist local gradul profesional superior gradația 5 clasa 33		M	8
17	Polițist local gradul profesional superior gradația 4 clasa 32		M	3
18	Polițist local gradul profesional superior gradația 3 clasa 31		M	2
	<b>TOTAL I (I.a + I.b.) :</b>			<b>45</b>
<b>II</b>	<b>TOTAL PERSONAL CONTRACTUAL:</b>			<b>29</b>
<b>II.a.</b>	<b>FUNCȚII CONTRACTUALE DE CONDUCERE:</b>			<b>2</b>
1	Administrator public		S	1
2	Șef birou gradul II		S	1
<b>II.b.</b>	<b>FUNCȚII CONTRACTUALE DE EXECUȚIE:</b>			<b>27</b>
1	Inspector de specialitate gradul debutant		S	1
2	Consilier personal IA gradația 2 clasa de salarizare 45		S	1
3	Consilier personal IA clasa de salarizare 40		S	1
4	Tehnician treapta profesională IA gradația 5 clasa de salarizare 31		M	1
5	Referent treapta profesională IA		M	1
6	Muncitor calificat treapta profesională I gradația 5 clasa de salarizare 24		M,G	10
7	Muncitor calificat treapta profesională I gradația 3 clasa de salarizare 22		M,G	1
8	Muncitor calificat treapta profesională II gradația 5 clasa de salarizare 21		M,G	1
9	Muncitor calificat treapta profesională IV gradația 5 clasa de salarizare 17		M,G	1
10	Îngrijitor gradația 5 clasa de salarizare 21		M.G.	2
11	Muncitor necalificat treapta profesională I gradația 5 clasa de salarizare 14		M.G.	6
12	Muncitor necalificat treapta profesională I gradația 4 clasa de salarizare 13		M.G.	1
	<b>TOTAL II:</b>			<b>29</b>
	<b>TOTAL C (I + II):</b>			<b>79</b>
	<b>TOTAL GENERAL (A+B+C):</b>			<b>82</b>

**PREȘEDINTE DE ȘEDINȚĂ,  
IOAN-CRISTIAN COSTELAȘ**

**CONTRASEMNEAZĂ,  
SECRETARUL ORAȘULUI,**

**STATUL DE FUNCȚII**  
**al Serviciului Poliția Locală a orașului Șimleu Silvaniei**

Nr. crt.	Funcția publică de conducere	Funcția publică specifică de execuție/funcția contractuală de execuție	Gradul/ Gradul profesional/treapta profesională	Gradația	Clasa de salarizare	Nivelul studiilor	Nr. posturi
1	șef serviciu		II		73	S	1
2		polițist local	principal	5	45	S	1
3		polițist local	superior	5	56	S	1
4		polițist local	superior	3	31	M	2
5		polițist local	superior	4	32	M	3
6		polițist local	superior	5	33	M	8
7	vacant	referent	superior			M	1
	<b>TOTAL</b>						<b>17</b>

**PREȘEDINTE DE ȘEDINȚĂ,**  
**IOAN-CRISTIAN COSTELAȘ**

**CONTRASEMNEAZĂ,**  
**SECRETARUL ORAȘULUI,**  
**ELENA-MARIA MOCAN**

**ORGANIGRAMA SERVICIULUI POLIȚIA LOCALĂ A ORAȘULUI ȘIMLEU  
SILVANIEI**

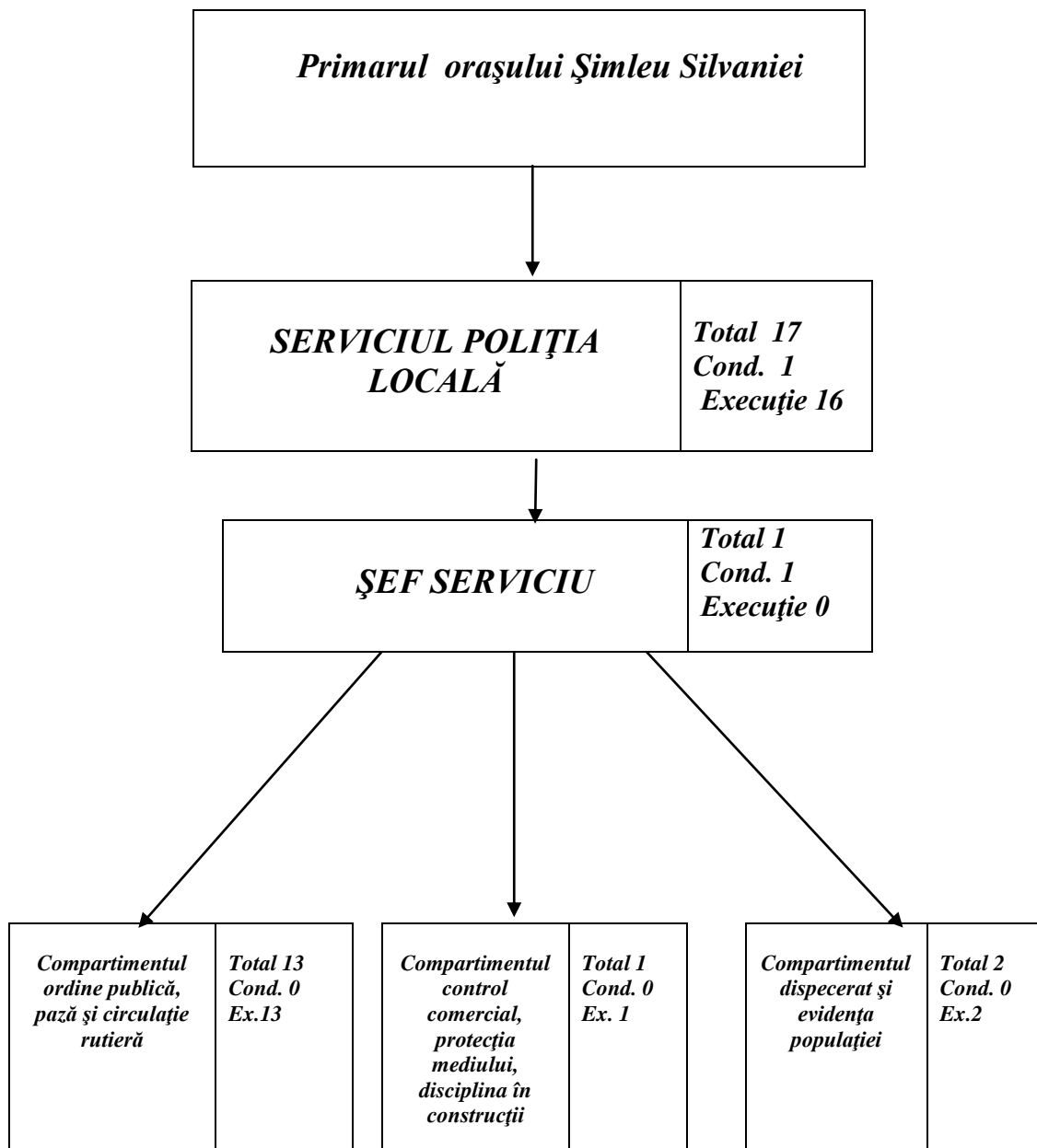

**PREȘEDINTE DE ȘEDINȚĂ,  
IOAN-CRISTIAN COSTELAȘ**

**CONTRASEMNEAZĂ,  
SECRETARUL ORAȘULUI,**

